

การเปลี่ยนรายวิชาพื้นฐาน / เพิ่มเติม / กิจกรรมพัฒนาผู้เรียน

การนำเข้าข้อมูลจากโปรแกรมอื่น (Excel, DataCenter) หรือแม้กระทั่ง การกรอกข้อมูลผิด ต้องการจะเพิ่มเติม/ลบข้อมูลรายวิชาทำได้ โดยการแก้ไขนักเรียนคนใด คนหนึ่ง และต้องการให้นักเรียนคนอื่นเหมือนกับนักเรียนคนที่แก้ไขข้อมูล มีขั้นตอนดังนี้

1. การกำหนดแผนการศึกษา คือ การสร้างรูปแบบ

รายวิชาพื้นฐาน / รายวิชาเพิ่มเติม / กิจกรรมพัฒนาผู้เรียน ให้กับนักเรียน โดยการกำหนดแผนการศึกษานี้จะใช้เป็นต้นแบบให้กับนักเรียนทุกคน

2. ใช้เครื่องมือ เปลี่ยนรายวิชาพื้นฐาน / รายวิชา

เพิ่มเติม / กิจกรรมพัฒนาผู้เรียนจากค่าเริ่มต้นให้กับนักเรียนทุกคน

การกำหนดแผนการศึกษา

การกำหนดแผนการศึกษา คือ การสร้างรูปแบบรายวิชาพื้นฐาน / รายวิชาเพิ่มเติม / กิจกรรมพัฒนาผู้เรียน เป็นแบบแผนการเรียนการสอนที่โรงเรียนกำหนด โดยในโปรแกรมสามารถสร้างรูปแบบการศึกษาดังนี้

1. เพิ่ม หรือ แก้ไขนักเรียนคนแรก (กรณีไม่มีนักเรียนให้กดเพิ่ม ถ้ามีอยู่แล้วให้กด แก้ไข)
2. ทำการตรวจสอบ แก้ไข หรือเพิ่มเติม รายวิชาพื้นฐาน / รายวิชาเพิ่มเติม / กิจกรรมพัฒนาผู้เรียน ให้เป็นตามแบบที่โรงเรียนกำหนด
3. กำหนดเป็นค่าเริ่มต้น (ปุ่มกด มุมบนขวามือ)

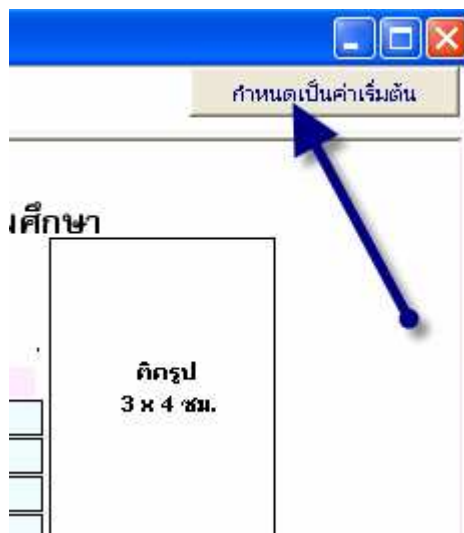

4. โปรแกรมจะขึ้นกล่องข้อความ ยืนยันการบันทึกข้อมูลรายวิชาให้เป็นค่าเริ่มต้น และจะมีผลเฉพาะการเพิ่มนักเรียนใหม่เท่านั้น ซึ่งนักเรียนที่มีรายชื่ออยู่จะยังไม่ถูกเปลี่ยนแปลงข้อมูล

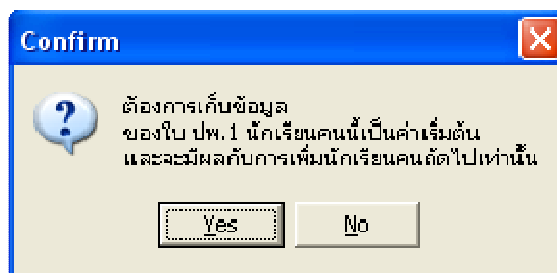

5. เลือกแผนการศึกษา ที่ต้องการบันทึกรายวิชา

- กรณีที่โรงเรียนมีแผนการศึกษาแบบเดียว ให้เลือก “สามัญ” จากนั้นกดปุ่ม “เลือก”

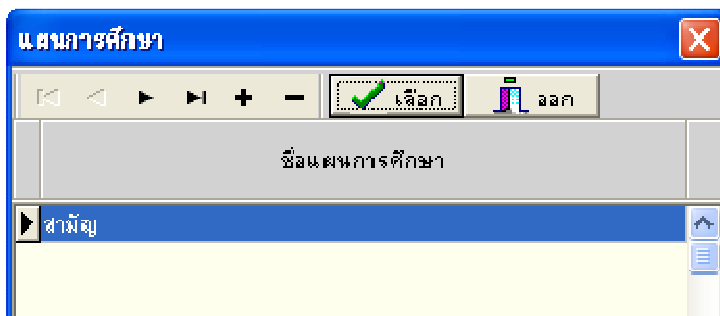

- กรณีที่โรงเรียนมีหลายแผนการศึกษา สามารถเพิ่มรายชื่อแผนการศึกษาได้ โดยการกดปุ่ม “+” จากนั้น พิมพ์ชื่อแผนการศึกษาที่โรงเรียนกำหนด เช่น “วิทยาศาสตร์” จากนั้นกดปุ่ม “เลือก”

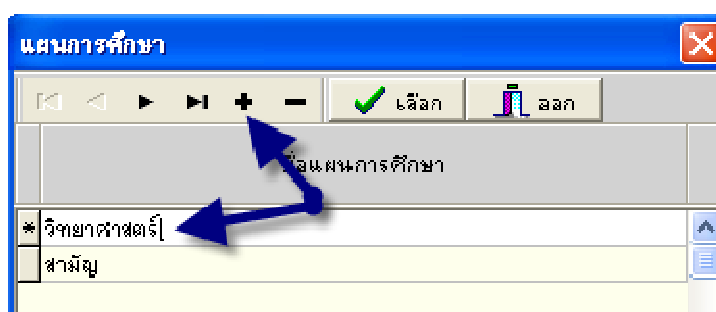

6. โปรแกรมจะทำการบันทึกข้อมูลแผนการศึกษา

- ## 7. เมื่อท่านเพิ่มนักเรียนใหม่ จะสังเกตว่า แผนการศึกษาของนักเรียนใหม่นั้นจะตรงตามแผนที่ท่านได้กำหนด หรือถ้าโรงเรียนท่านมีหลายแผนการศึกษา โปรแกรมจะให้เลือกว่า นักเรียนที่เพิ่มขึ้นมาใหม่นี้ ต้องการใช้แผนการศึกษาใด

การเปลี่ยนแปลงการศึกษา จากค่าเริ่มต้นให้กับนักเรียนทุกคน

จะสังเกตได้ว่า เมื่อท่านได้ทำการกำหนดค่าเริ่มต้นรูปแบบรายวิชา (แผนการศึกษา) ให้กับนักเรียนคนใด คนหนึ่ง (ในที่นี้ขอเรียกว่านักเรียนคนแรก) นักเรียนคนที่มีรายชื่ออยู่那儿จะไม่มีการเปลี่ยนแปลง รายวิชาใด ๆ ทั้งสิ้น ถ้าท่านต้องการให้นักเรียนที่มีรายชื่ออยู่那儿เปลี่ยนรายวิชา แบบที่นักเรียนคนแรกได้กำหนดไว้แล้วนั้น สามารถทำได้ตามขั้นตอนดังนี้

1. เลือกเมนูเครื่องมือ (ในระดับชั้นของนักเรียน)

กลุ่มสาระการเรียนรู้	
รายวิชาพื้นฐาน	
รายวิชาเพิ่มเติม	
กิจกรรมพัฒนาผู้เรียน	
ความสามารถพิเศษ	
 เรียงข้อมูล	▶
<input checked="" type="checkbox"/> เลขที่ ปพ.๑ อัตโนมัต	
เปลี่ยนแผนการศึกษาให้	
เปลี่ยนรายวิชากลุ่มสาระการเรียนรู้ จากค่าเริ่มต้นให้นักเรียนทุกคน	
เปลี่ยนรายวิชาพื้นฐาน จากค่าเริ่มต้นให้นักเรียนทุกคน	
เปลี่ยนรายวิชาเพิ่มเติม จากค่าเริ่มต้นให้นักเรียนทุกคน	
เปลี่ยนรายวิชากิจกรรมพัฒนาผู้เรียน จากค่าเริ่มต้นให้นักเรียนทุกคน	
คำนวณผลการเรียนใหม่ทั้งหมด	
นำเข้าข้อมูลจากหลักสูตรเก่า	
นำเข้าข้อมูลจากแฟ้ม Excel	▶
ส่งข้อมูลออกเป็นแฟ้ม Excel	▶
ปรับวันที่เข้าเรียน ปี พ.ศ. เกินไป 543 ปี ให้ถูกต้อง	
ปรับเพศ	

เมนูเปลี่ยนรายวิชา

2. เลือกเปลี่ยนแปลงรายวิชา จาก เมนู

2.1 เลือกเปลี่ยนรายวิชาพื้นฐาน จากค่าเริ่มต้นให้กับนักเรียนทุกคน

โปรแกรมจะแสดงค่าเตือน และ ให้ท่านคลิกกรายวิชาพื้นฐาน ในชั้นที่ ต้องการเปลี่ยนแปลง ส่วนช่อง ลบข้อมูลเก่าด้วย โปรแกรมทำการลบ รายวิชาที่นักเรียนคนอื่นแสดงอยู่ทั้งหมด และนำรายวิชาของนักเรียน ที่ถูกกำหนดเป็นค่าเริ่มต้นมาแทนที่ให้ ***ข้อควรระวังในการ ลบ ข้อมูลเก่าด้วยนั้น จะส่งผลถึงเกรดที่ท่านได้บันทึกให้นักเรียน จะสูญ หายไป เฉพาะปีที่ท่านสั่งลบข้อมูล กรณีที่ยังไม่บันทึกเกรดจะไม่มีผล ใด ๆ ทั้งสิ้น สามารถทำการลบข้อมูลเก่า ได้ทันที

เปลี่ยนรายวิชาพื้นฐาน จากค่าเริ่มต้นให้นักเรียนทุกคน

คำเตือน

- การ "เปลี่ยนรายวิชาพื้นฐาน จากค่าเริ่มต้นให้นักเรียนทุกคน" จะทำให้เฉพาะที่เลือกไว้เท่านั้น
- ถ้าเลือกลบข้อมูล ข้อมูลรายวิชาเก่าจะถูกลบออกและแทนที่ด้วย ค่าเริ่มต้นใหม่ ผลการเรียนที่กรอกไว้จะถูกลบไปด้วย
- ถ้ามีการเปลี่ยนรหัสรายวิชาหรือชื่อวิชา ต้องทำอย่างใดอย่างหนึ่งก่อน แล้วค่อยทำซ้ำอีกครั้ง
เช่น ท11101 ภาษาไทย เปลี่ยนเป็น ท22001 ภาษาไทยเสริม ให้เปลี่ยน ท22001 ภาษาไทย ก่อน แล้วค่อยเปลี่ยนเป็น ท22001 ภาษาไทยเสริม
- หากไม่แน่ใจในการแทนค่าด้วยค่าเริ่มต้น กรุณาสำรองข้อมูลก่อนดำเนินการ

ป.1	<input type="checkbox"/>	รายวิชาพื้นฐาน	<input type="checkbox"/>	ลบข้อมูลเก่าด้วย
ป.2	<input type="checkbox"/>	รายวิชาพื้นฐาน	<input type="checkbox"/>	ลบข้อมูลเก่าด้วย
ป.3	<input type="checkbox"/>	รายวิชาพื้นฐาน	<input type="checkbox"/>	ลบข้อมูลเก่าด้วย
ป.4	<input type="checkbox"/>	รายวิชาพื้นฐาน	<input type="checkbox"/>	ลบข้อมูลเก่าด้วย
ป.5	<input type="checkbox"/>	รายวิชาพื้นฐาน	<input type="checkbox"/>	ลบข้อมูลเก่าด้วย
ป.6	<input type="checkbox"/>	รายวิชาพื้นฐาน	<input type="checkbox"/>	ลบข้อมูลเก่าด้วย

OK Cancel

ตัวอย่าง ในการแก้ไขข้อมูล ป.4- ป.6 เท่านั้น

เปลี่ยนรายวิชาพื้นฐาน จากค่าเริ่มต้นให้นักเรียนทุกคน

คำเตือน

- การ "เปลี่ยนรายวิชาพื้นฐาน จากค่าเริ่มต้นให้นักเรียนทุกคน" จะทำให้เฉพาะที่เลือกไว้เท่านั้น
- ถ้าเลือกลบข้อมูล ข้อมูลรายวิชาเก่าจะถูกลบออกและแทนที่ด้วย ค่าเริ่มต้นใหม่ ผลการเรียนที่กรอกไว้จะถูกลบไปด้วย
- ถ้ามีการเปลี่ยนรหัสรายวิชาหรือชื่อวิชา ต้องทำอย่างใดอย่างหนึ่งก่อน แล้วค่อยทำซ้ำอีกครั้ง
เช่น ท11101 ภาษาไทย เปลี่ยนเป็น ท22001 ภาษาไทยเสริม ให้เปลี่ยน ท22001 ภาษาไทย ก่อน
แล้วค่อยเปลี่ยนเป็น ท22001 ภาษาไทยเสริม
- หากไม่แน่ใจในการแทนค่าด้วยค่าเริ่มต้น กรุณาสำรองข้อมูล

ป.1	<input type="checkbox"/>	รายวิชาพื้นฐาน	<input type="checkbox"/>	ลบข้อมูล ค่าตัว
ป.2	<input type="checkbox"/>	รายวิชาพื้นฐาน	<input type="checkbox"/>	ลบข้อมูล ค่าตัว
ป.3	<input type="checkbox"/>	รายวิชาพื้นฐาน	<input type="checkbox"/>	ลบข้อมูล ค่าตัว
ป.4	<input checked="" type="checkbox"/>	รายวิชาพื้นฐาน	<input checked="" type="checkbox"/>	ลบข้อมูล ค่าตัว
ป.5	<input checked="" type="checkbox"/>	รายวิชาพื้นฐาน	<input checked="" type="checkbox"/>	ลบข้อมูล ค่าตัว
ป.6	<input checked="" type="checkbox"/>	รายวิชาพื้นฐาน	<input checked="" type="checkbox"/>	ลบข้อมูล ค่าตัว

กรณีที่ต้องการเปลี่ยนแปลงข้อมูล ป.4-6 เท่านั้น

OK Cancel

2.2 เลือกเปลี่ยนรายวิชาเพิ่มเติม จากค่าเริ่มต้นให้กับนักเรียนทุกคน

เปลี่ยนรายวิชาเพิ่มเติม จากค่าเริ่มต้นให้นักเรียนทุกคน

คำเตือน

- การ "เปลี่ยนรายวิชาเพิ่มเติม จากค่าเริ่มต้นให้นักเรียนทุกคน" จะทำให้เฉพาะที่เลือกไว้เท่านั้น
- ถ้าเลือกลบข้อมูล ข้อมูลรายวิชาเก่าจะถูกลบออกและแทนที่ด้วย ค่าเริ่มต้นใหม่ ผลการเรียนที่กรอกไว้จะถูกลบไปด้วย
- ถ้ามีการเปลี่ยนรหัสรายวิชาหรือชื่อวิชา ต้องทำอย่างใดอย่างหนึ่งก่อน แล้วค่อยทำซ้ำอีกครั้ง เช่น ท11101 ภาษาไทย ให้เปลี่ยน ท22001 ภาษาไทย ก่อน แล้วค่อยเปลี่ยนเป็น ท22001 ภาษาไทยเสริม
- หากไม่แน่ใจในการแทนค่าด้วยค่าเริ่มต้น กรุณาสำรองข้อมูลก่อนดำเนินการ

ป.1	<input type="checkbox"/>	รายวิชาเพิ่มเติม	<input type="checkbox"/>	ลบข้อมูล ค่าตัว
ป.2	<input type="checkbox"/>	รายวิชาเพิ่มเติม	<input type="checkbox"/>	ลบข้อมูล ค่าตัว
ป.3	<input type="checkbox"/>	รายวิชาเพิ่มเติม	<input type="checkbox"/>	ลบข้อมูล ค่าตัว
ป.4	<input type="checkbox"/>	รายวิชาเพิ่มเติม	<input type="checkbox"/>	ลบข้อมูล ค่าตัว
ป.5	<input type="checkbox"/>	รายวิชาเพิ่มเติม	<input type="checkbox"/>	ลบข้อมูล ค่าตัว
ป.6	<input type="checkbox"/>	รายวิชาเพิ่มเติม	<input type="checkbox"/>	ลบข้อมูล ค่าตัว

OK Cancel

2.3 เลือกเปลี่ยนกิจกรรมพัฒนาผู้เรียน จากค่าเริ่มต้นให้กับนักเรียนทุกคน

การกำหนดรายวิชากิจกรรมพัฒนาผู้เรียน จะมีช่อง ใ้ “ผ” ให้ด้วย หมายถึง โปรแกรมจะแก้ไขรายวิชากิจกรรมพัฒนาผู้เรียนจากค่าเริ่มต้นให้กับนักเรียนทุกคน พร้อมทั้งใ้ “ผ” ในช่อง ผลการประเมินให้ด้วย

เปลี่ยนรายวิชากิจกรรมพัฒนาผู้เรียน จากค่าเริ่มต้นให้นักเรียนทุกคน ✕

คำเตือน

การ "เปลี่ยนรายวิชากิจกรรมพัฒนาผู้เรียน จากค่าเริ่มต้นให้นักเรียนทุกคน" จะทำให้เฉพาะที่เลือกไว้เท่านั้น ถ้าเลือกลบข้อมูล ข้อมูลรายวิชาเก่าจะถูกลบออกและแทนที่ด้วย ค่าเริ่มต้นใหม่ ผลการเรียนที่กรอกไว้จะถูกลบไปด้วย ถ้ามีการเปลี่ยนรหัสรายวิชาหรือชื่อวิชา ต้องทำอย่างใดอย่างหนึ่งก่อน แล้วค่อยทำซ้ำอีกครั้ง เช่น ท11101 ภาษาไทย ให้เปลี่ยน ท22001 ภาษาไทย ก่อน แล้วค่อยเปลี่ยนเป็น ท22001 ภาษาไทยเสริม หากไม่แน่ใจในการแทนค่าด้วยค่าเริ่มต้น กรุณาสำรองข้อมูลก่อนดำเนินการ

ป.1 รายวิชากิจกรรมพัฒนา ลบข้อมูลเก่าด้วย ใส่ "ผ" ให้ด้วย

ป.2 รายวิชากิจกรรมพัฒนา ลบข้อมูลเก่าด้วย ใส่ "ผ" ให้ด้วย

ป.3 รายวิชากิจกรรมพัฒนา ลบข้อมูลเก่าด้วย ใส่ "ผ" ให้ด้วย

ป.4 รายวิชากิจกรรมพัฒนา ลบข้อมูลเก่าด้วย ใส่ "ผ" ให้ด้วย

ป.5 รายวิชากิจกรรมพัฒนา ลบข้อมูลเก่าด้วย ใส่ "ผ" ให้ด้วย

ป.6 รายวิชากิจกรรมพัฒนา ลบข้อมูลเก่าด้วย ใส่ "ผ" ให้ด้วย

OK

Cancel

ผลการประเมินกิจกรรมพัฒนาผู้เรียน ผ

ป.1	ป.3	ป.5	ป.2	ป.4	ป.6
รหัส/รายวิชา ผ ปีการศึกษา 2550 + -	รหัส/รายวิชา ผ ปีการศึกษา 2552 + -	รหัส/รายวิชา ผ ปีการศึกษา 2554 + -	รหัส/รายวิชา ผ ปีการศึกษา 2551 + -	รหัส/รายวิชา ผ ปีการศึกษา 2553 + -	รหัส/รายวิชา ผ ปีการศึกษา 2555 + -
เวลา (ชั่วโมง) ผลการประเมิน	เวลา (ชั่วโมง) ผลการประเมิน	เวลา (ชั่วโมง) ผลการประเมิน	เวลา (ชั่วโมง) ผลการประเมิน	เวลา (ชั่วโมง) ผลการประเมิน	เวลา (ชั่วโมง) ผลการประเมิน
แนะแนว 40 ผ	แนะแนว 40 ผ	แนะแนว 40 ผ	แนะแนว 40 ผ	แนะแนว 40 ผ	แนะแนว 40 ผ
ลูกเสือสำรอง 40 ผ	ลูกเสือสำรอง 40 ผ	ลูกเสือสำรอง 40 ผ	ลูกเสือสำรอง 40 ผ	ลูกเสือสำรอง 40 ผ	ลูกเสือสำรอง 40 ผ
ชุมนุมลูกคิดญี่ปุ่น 30 ผ	ชุมนุม A-MATH 30 ผ	ชุมนุมคณิตโอลิมปิก 30 ผ	ชุมนุมลูกคิดญี่ปุ่น 30 ผ	ชุมนุม A-MATH 30 ผ	ชุมนุมคณิตโอลิมปิก 30 ผ
กิจกรรมเพื่อสังคม 10 ผ	กิจกรรมเพื่อสังคม 10 ผ	กิจกรรมเพื่อสังคม 10 ผ	กิจกรรมเพื่อสังคม 10 ผ	กิจกรรมเพื่อสังคม 10 ผ	กิจกรรมเพื่อสังคม 10 ผ

หมายเหตุ สำหรับในระดับมัธยมศึกษา รายวิชาพื้นฐาน และ รายวิชาเพิ่มเติมจะไม่ได้แยกเมนูการทำงาน เหมือนระดับประถมศึกษา