

การพิมพ์เอกสาร

การสั่งพิมพ์เอกสารของทุกระดับชั้นนั้น เลือกเมนูการสั่งพิมพ์ โดย

1. เลือกจากเมนูบาร์



การเลือกจากเมนูบาร์จะ ต้องเลือกที่ตำแหน่งพิมพ์  พิมพ์ จะปรากฏเมนู



ย่อย  เลือก  พิมพ์

2. เลือกจากไอคอน

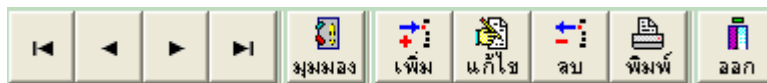

ไม่ว่าท่านจะเลือกโดยใช้เมนูบาร์ หรือ ไอคอนก็จะปรากฏเมนูย่อย

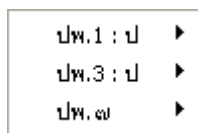

เพื่อให้ท่านเลือกที่จะพิมพ์เอกสารประเภทใด

การสั่งพิมพ์สามารถทำได้โดย

1. สั่งพิมพ์ข้อมูลนักเรียนครั้งละ 1 คน ทำได้ โดยนำเมาส์คลิกที่ชื่อนักเรียน จากนั้นกดปุ่มพิมพ์
2. สั่งพิมพ์นักเรียนครั้งละ หลาย ๆ คน ทำได้โดยการ กดปุ่ม **Ctrl** ที่คีย์บอร์ด ค้างไว้ จากนั้นนำเมาส์ไปคลิกที่ชื่อนักเรียน

การจัดพิมพ์ ปพ.7 (หนังสือรับรองการเป็นนักเรียน)

การพิมพ์ ปพ.7 นั้นมีเมนูย่อยให้เลือก หนังสือรับรองการเป็นนักเรียนของโรงเรียน และ หนังสือรับรองผลการเรียนของนักเรียน



- หนังสือรับรองการเป็นนักเรียนของโรงเรียน สามารถกำหนดเป็นรูปแบบมาตรฐาน ตามที่ท่านได้ตั้งค่าของหนังสือรับรองการเป็นนักเรียนของโรงเรียน
- หนังสือรับรองผลการเรียนของนักเรียน จะเป็นรูปแบบที่โปรแกรมกำหนดไม่สามารถแก้ไขได้ และมีเมนูย่อย ดังนี้

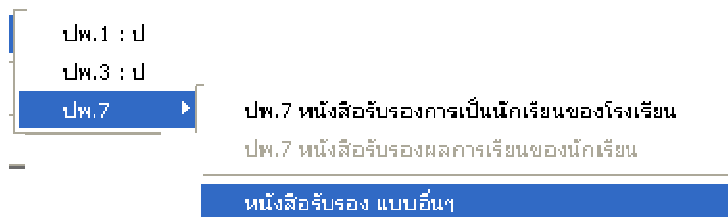

- หนังสือรับรองผลการเรียนของนักเรียน (แบบเดิม) คือแบบที่โปรแกรมได้สร้างขึ้น
- หนังสือรับรองผลการเรียนของนักเรียน (แบบ บ้านนาทวี) คือแบบปพ.7 ที่ฝ่ายทะเบียนของโรงเรียนบ้านนาทวีแนะนำ

- หนังสือรับรอง แบบอื่น ๆ หนังสือรับรองแบบนี้ เป็นหนังสือรับรองผลการเรียน แบบหนังสือราชการ โดยรูปแบบนี้ โปรแกรมจะตั้งค่าอัตโนมัติ ให้ท่านเลือกแบบดังนี้

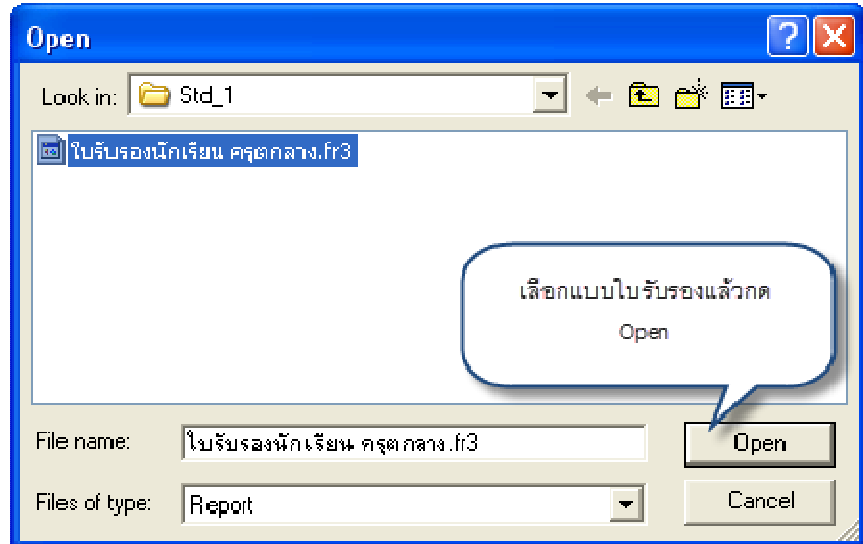

เมื่อสั่งพิมพ์จะได้รูปแบบดังนี้



ใบรับรองผลการเรียน

เลขที่ 23456

โรงเรียน บางไผ่ราษฎร์สงเคราะห์ สำนักงานเขตพื้นที่การศึกษา ประถมศึกษา นครศรีธรรมราช เขต ๑๘
ตำบล บางไผ่ อำเภอ บางมูลนาก จังหวัด พิจิตร

ขอรับรองว่าชื่อ เด็กชายใหม่สุดชาย ชื่อสกุล สงวนศรี

เลขประจำตัวนักเรียน 01548 เลขประจำตัวประชาชน 5464878764646464

เกิดวันที่ 6 เดือน กุมภาพันธ์ พ.ศ. 255 เพศ ชาย สัญชาติ ไทย ศาสนา พุทธ

ชื่อ - ชื่อสกุลบิดา นายชื่อบิดา นามสกุลบิดา ชื่อ - ชื่อสกุลมารดา นางชื่อมารดา นามสกุลมารดา

กำลังศึกษาอยู่ในระดับชั้น ชั้นประถมศึกษาปีที่ 6 ปีการศึกษา 2555

ความสามารถพิเศษ เป็นนักดนตรี

ออกให้ ณ วันที่ 26 มกราคม 2556

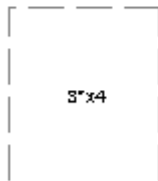

(ชื่อผู้อำนวยการโรงเรียน)

ตำแหน่งผู้อำนวยการ/อาจารย์ใหญ่/ครูใหญ่

(ชื่อนายทะเบียน)

นายทะเบียน

หมายเหตุ ใบรับรองนี้มีอายุ 120 วัน นับแต่วันที่ออกให้