

วิธีการบันทึกข้อมูลนักเรียน

เมื่อท่านได้กำหนดข้อมูลต่าง ๆ ของโรงเรียนเรียบร้อยแล้ว เริ่มการบันทึกข้อมูลของนักเรียนได้โดยเลือกเมนู “บันทึก”

ระดับปฐมวัย	▶
ระดับประถมศึกษา	▶
ระดับมัธยมศึกษาตอนต้น	▶
ระดับมัธยมศึกษาตอนปลาย	▶
ค้นหานักเรียน	
ปีการศึกษา	
ออก	Ctrl+X

เมื่อท่านได้เลือกเมนู “บันทึก” จะปรากฏเมนูย่อย ดังนี้

- + ระดับปฐมวัย บันทึกรายละเอียดของนักเรียนระดับปฐมวัย
- ระดับประถมศึกษา บันทึกรายละเอียดของนักเรียนระดับประถมศึกษา
- + ระดับมัธยมศึกษาตอนต้น บันทึกรายละเอียดของนักเรียนระดับมัธยมศึกษาตอนต้น
- + ระดับมัธยมศึกษาตอนปลาย บันทึกรายละเอียดของนักเรียนระดับมัธยมศึกษาตอนปลาย

การบันทึกของมูลนักเรียนระดับประถมศึกษา

การบันทึกของมูลนักเรียนระดับประถมศึกษา ท่านสามารถเลือกเมนู “บันทึก” และเลือกเมนูย่อย “ระดับประถมศึกษา” เพื่อเริ่มทำการบันทึกข้อมูลต่าง ๆ ได้ตามภาพ

ระดับปฐมวัย	▶	
ระดับประถมศึกษา	▶	ป.๕
ระดับมัธยมศึกษาตอนต้น	▶	ป.๕
ระดับมัธยมศึกษาตอนปลาย	▶	ป.๔
-----		ป.๓
ค้นหานักเรียน		ป.๒
ปีการศึกษา		ป.๑

ออก Ctrl+X

เลือกระดับของนักเรียน เพื่อทำการบันทึกข้อมูล เช่น ป.๖ เมื่อท่านได้เลือกแล้วจะปรากฏหน้าจอตามภาพ

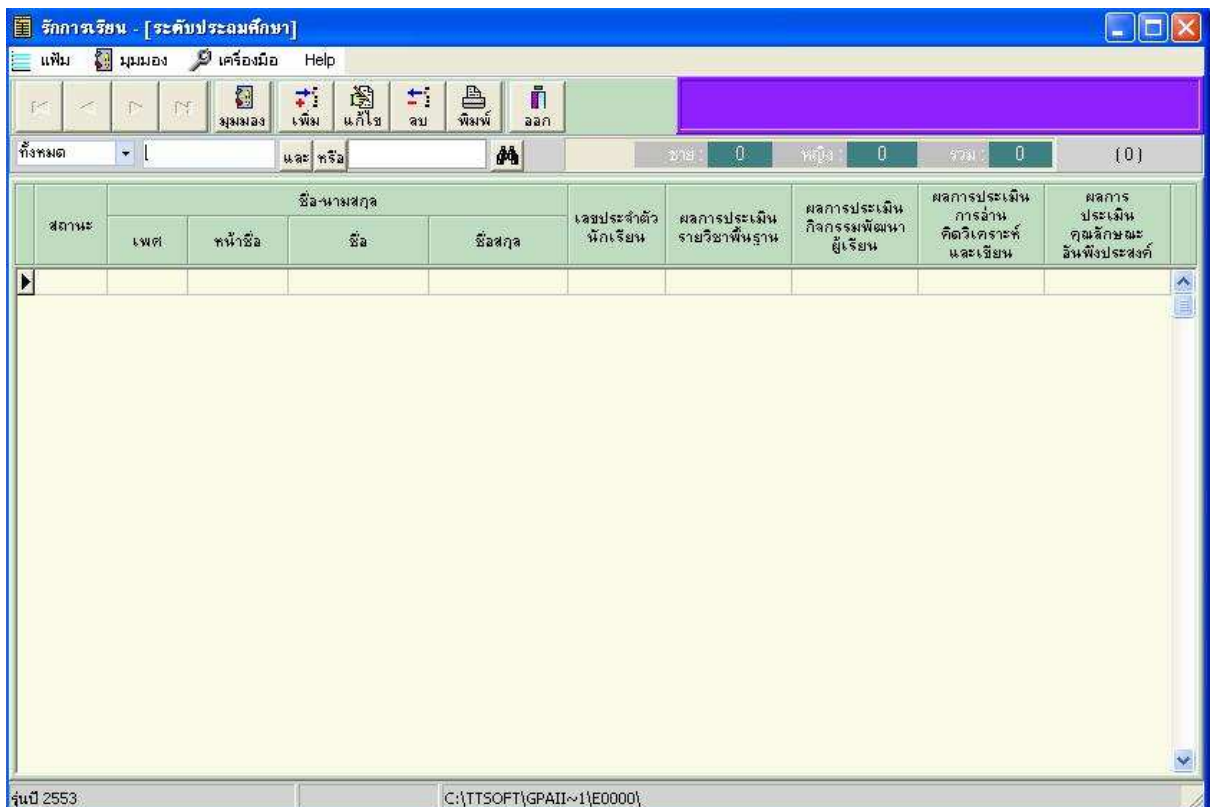



เริ่มใช้งานโดยการกดปุ่ม เพื่อบันทึกข้อมูลของนักเรียน และเมื่อ
กดแล้วจะปรากฏหน้าจอให้กรอกรายละเอียดนักเรียนดังนี้

ระบบแสดงผลการเรียนหลักสูตรแกนกลางการศึกษาขั้นพื้นฐาน ระดับประถมศึกษา

พ.พ. 1 : ป .. เลขที่

โรงเรียน... รหัส: 034-214995

สังกัด...
 ตำบล/แขวง... ชื่อ:
 อำเภอ/เขต... ชื่อสกุล:
 จังหวัด... เลขประจำตัวนักเรียน:
 สำนักงานเขตพื้นที่การศึกษา... เลขประจำตัวประชาชน:
 วันเข้าเรียน... เกิดวันที่:
 โรงเรียนเดิม... เขต: สถานศึกษา:
 รหัสวิชา... ชื่อ-ชื่อสกุลเดิม:
 ชั้นเรียนเดิม... ชื่อ-ชื่อสกุลมาจาก:

ผลการเรียนรายวิชา

ป.๑ - ป.๓ | ป.๔ - ป.๖ | **บันทึกข้อมูลภาคเรียน** | แผนการศึกษา: **สามัญ**

กลุ่มสาระ	รหัส/รายวิชา	ปีการศึกษา	คะแนน	เกรด (ใช้ใหม่)	ผลการเรียน
ป.๔	รายวิชาพื้นฐาน	๒๕๕๓			
ท	ท14101 ภาษาไทย		200		
ค	ค14101 ศีลธรรม		200		
ว	ว14101 วิทยาศาสตร์		80		
ส	ส14101 สังคมศึกษา ศาสนาและวัฒนธรรม		80		
ศ	ศ14102 ประวัติศาสตร์		40		
พ	พ14101 สุขศึกษาและพลศึกษา		80		
ด	ด14101 ศิลปะ		80		
ง	ง14101 การงานอาชีพและเทคโนโลยี		40		
อ	อ14101 ภาษาอังกฤษ		40		
	รายวิชาเพิ่มเติม				
ท	ท14201 ทักษะการคิด		40		
ป.๕	รายวิชาพื้นฐาน	๒๕๕๔			
ท	ท15101 ภาษาไทย		200		
ค	ค15101 ศีลธรรม		200		
ว	ว15101 วิทยาศาสตร์		80		
ส	ส15101 สังคมศึกษา ศาสนาและวัฒนธรรม		80		
ศ	ศ15102 ประวัติศาสตร์		40		
พ	พ15101 สุขศึกษาและพลศึกษา		80		
ด	ด15101 ศิลปะ		80		
ง	ง15101 การงานอาชีพและเทคโนโลยี		40		
อ	อ15101 ภาษาอังกฤษ		40		
	รายวิชาเพิ่มเติม				
ท	ท15201 ทักษะการคิด		40		
ป.๖	รายวิชาพื้นฐาน	๒๕๕๕			
ท	ท16101 ภาษาไทย		200		
ค	ค16101 ศีลธรรม		200		
ว	ว16101 วิทยาศาสตร์		80		
ส	ส16101 สังคมศึกษา ศาสนาและวัฒนธรรม		80		
ศ	ศ16102 ประวัติศาสตร์		40		
พ	พ16101 สุขศึกษาและพลศึกษา		80		
ด	ด16101 ศิลปะ		80		
ง	ง16101 การงานอาชีพและเทคโนโลยี		40		
อ	อ16101 ภาษาอังกฤษ		40		
	รายวิชาเพิ่มเติม				
ท	ท16201 ทักษะการคิด		40		

หมายเหตุ: คำอธิบายของกฎเกณฑ์การตัดสินระดับชั้น กลุ่มสาระการเรียนรู้ให้คำแนะผลการเรียนเฉลี่ย

- กรอกชุดที่และเลขที่ พ.พ. 1 ป โดยชุดที่และเลขที่นี้ต้องนำมาจากเล่มพ.พ. 1 ป ที่ได้มีการขออนุญาตส่งชื่อจากเขตพื้นที่การศึกษาเท่านั้น ไม่สามารถกำหนดขึ้นเองได้

ชุดที่ เลขที่

- รายละเอียดโรงเรียน ท่านไม่สามารถแก้ไขได้

โรงเรียน รักรักเรียน
 สังกัด สำนักงานคณะกรรมการการศึกษาขั้นพื้นฐาน
 ตำบล/แขวง สามัคคี
 อำเภอ/เขต บางรัก
 จังหวัด นครปฐม
 สำนักงานเขตพื้นที่การศึกษา นครปฐม 1

- วันที่เข้าเรียน : วันเข้าเรียน

ให้กรอกวันที่ ชื่อเดือน และเลข พ.ศ. ที่สถานศึกษาให้ผู้เรียนเข้าเรียนตามวันรับเข้าในทะเบียนนักเรียน เช่น 16 พฤษภาคม 2552 ท่านสามารถพิมพ์ข้อมูลโดยใช้คีย์บอร์ดหรือเลือก วันที่โดยการคลิกที่  เมื่อคลิกแล้วจะปรากฏปฏิทินมาเพื่อให้ท่านเลือกวันที่ที่ต้องการ

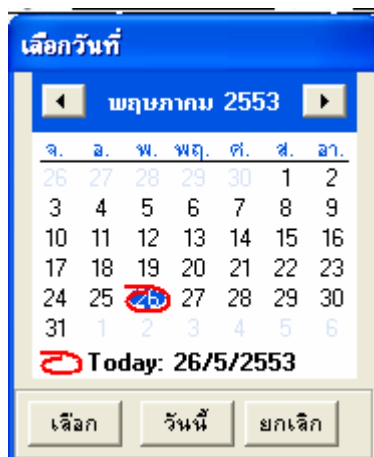

- โรงเรียนเดิม : โรงเรียนเดิม

ให้กรอกชื่อสถานศึกษาเดิมของผู้เรียน ตามที่ระบุในหลักฐานการศึกษาของผู้เรียนที่นำมาใช้สมัครเข้าเรียน

กรณีที่ 1 กรณีผู้เรียนไม่เคยเข้าเรียนในสถานศึกษาใดมาก่อน ไม่ต้องกรอกชื่อโรงเรียน ให้ขีดด้วยเครื่องหมาย "-"

กรณีที่ 2 กรณีผู้เรียนเคยศึกษาอยู่ในสถานศึกษาอื่น ๆ มาก่อน ให้กรอกชื่อสถานศึกษาลำดับสุดท้ายที่ผู้เรียนลาออก ตามหลักฐานทะเบียนแสดงผลการเรียน(ปพ.1) ที่นำมาแสดง

กรณีที่ 3 กรณีผู้เรียนศึกษาจากการศึกษาต่างรูปแบบ ถ้าศึกษาจากสถานศึกษานอกระบบ ให้กรอกชื่อสถานศึกษานอกระบบที่เรียน และถ้าผู้เรียนศึกษาตามอัธยาศัย ให้กรอก "ศึกษาตามอัธยาศัย"

- จังหวัด : จังหวัด

ให้กรอกชื่อจังหวัดที่ตั้งสถานศึกษาเดิม กรณีศึกษาตามอัธยาศัย ให้กรอกชื่อจังหวัดที่ผู้เรียนได้รับการเทียบระดับตามที่ปรากฏในเอกสารการเทียบระดับการศึกษา ส่วนผู้เรียนที่ศึกษาตามอัธยาศัย แต่ยังไม่ได้รับเอกสารการเทียบระดับการศึกษาใด ๆ ให้กรอกชื่อจังหวัดที่ผู้เรียนได้ลงทะเบียนเป็นผู้ศึกษาตามอัธยาศัย

- ชั้นเรียนสุดท้าย :

ชั้นเรียนสุดท้าย

ให้กรอกระดับชั้นเรียนที่ผู้เรียนกำลังเรียนหรือจบการศึกษาจากสถานศึกษาเดิมตามที่ปรากฏในหลักฐานการศึกษาที่ผู้เรียนนำมาแสดงเมื่อสมัครเข้าเรียน ดังนี้

กรณีที่ 1 สถานศึกษาเดิมออกเอกสาร เมื่อผู้เรียนจบระดับการศึกษา ให้กรอกชั้นปีสุดท้ายของระดับการศึกษานั้น

กรณีที่ 2 สถานศึกษาเดิมออกเอกสารเมื่อผู้เรียนเรียนจบปีการศึกษา (ไม่จบระดับการศึกษา) ให้กรอกชั้นปีที่ผู้เรียนเรียนจบปีการศึกษา

กรณีที่ 3 สถานศึกษาเดิมออกเอกสารให้ผู้เรียนที่ออกจากสถานศึกษาระหว่างปีการศึกษา ให้กรอก "กำลังเรียนชั้น..." (ระบุชั้นปีที่กำลังเรียนอยู่ขณะที่ลาออก)

กรณีที่ 4 ผู้เรียนที่ไม่มีสถานศึกษาเดิม ให้ขีดเครื่องหมาย "-"

- ชื่อ-สกุล : ชื่อ ใหม่
ชื่อสกุล

ให้กรอกชื่อและชื่อสกุลของผู้เรียนอย่างชัดเจน พร้อมคำนำหน้าชื่อที่ถูกต้อง ด้วยตัวอักษรบรรจง เช่น เด็กชายสุภาพ เรียบร้อย, นางสาวมารยาท ดิงามเป็นต้น โดยท่านสามารถเลือกคำนำหน้าชื่อของ

นักเรียนได้จากการกดเครื่องหมาย  เพื่อเลือกตามรายการที่



ปรากฏ ถ้าคำนำหน้าชื่อไม่มีตามที่แสดงรายการ สามารถพิมพ์ข้อมูลลงไปในช่วง คำนำหน้าชื่อได้ทันที



- เลขประจำตัวนักเรียน : เลขประจำตัวนักเรียน

ให้กรอกเลขประจำตัวของเรียนตามที่ระบุในทะเบียนนักเรียนของสถานศึกษา

- เลขประจำตัวประชาชน : เลขประจำตัวประชาชน

ให้กรอกเลขประจำตัวประชาชนของผู้เรียนจำนวน 13 หลัก โดยนำมาจากเลขในสำเนาทะเบียนบ้าน (ท.ร.14) ของผู้เรียน เช่น 1 8497 00022 20 7 เป็นต้น

- วัน เดือน ปีเกิด : เกิดวันที่ เดือน .พ.ศ. 

ให้กรอกเลขวันที่ ชื่อเดือน และเลข พ.ศ.ที่ผู้เรียนเกิด ให้ถูกต้องตรงตามที่ระบุในทะเบียนนักเรียน โดยท่านสามารถเลือกจากปฏิทิน โดยกด  หรือพิมพ์วันที่เกิด เดือนเกิด ปีเกิด หรือเลือกเดือนเกิดจากการกด  จะปรากฏรายการเดือน ออกมาเพื่อให้ท่านได้เลือก

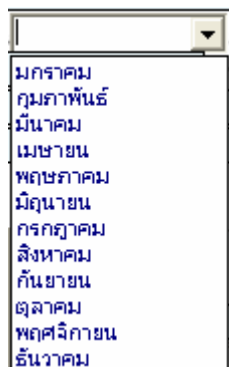

- เพศ : เพศ

ให้กรอก "ชาย" หรือ "หญิง" ตามเพศของผู้เรียนระบุในทะเบียน

นักเรียน หรือ กด  เพื่อเลือกรายการ 

- สัญชาติ : สัญชาติ

ให้กรอกสัญชาติของผู้เรียนตามที่ระบุในทะเบียนนักเรียน

- ศาสนา : ศาสนา

ให้กรอกชื่อศาสนาที่ผู้เรียนนับถือ เช่น พุทธ อิสลาม หรือคริสต์ เป็นต้น

- ชื่อ-ชื่อสกุลบิดา, ชื่อ-ชื่อสกุลมารดา :

ชื่อ-ชื่อสกุลบิดา
ชื่อ-ชื่อสกุลมารดา

ให้กรอกชื่อบิดาและมารดาของผู้เรียนพร้อมนามสกุล และคำนำ

หน้าที่ถูกต้องอย่างชัดเจน ตามหลักฐานในทะเบียนนักเรียน กรณีไม่มีชื่อบิดาและ/หรือชื่อมารดาในทะเบียนนักเรียน ให้ขีดเครื่องหมาย "-"

ห้ามกรอกชื่อบิดาบุญธรรมหรือมารดาบุญธรรม หรือผู้ที่มีใช้บิดา มารดา ผู้ให้กำเนิดผู้เรียน

การกรอกข้อมูลรายวิชา ผลการเรียนรายวิชา

- ระดับชั้น โปรแกรมได้กำหนดค่าเบื้องต้นไว้ สำหรับทุกชั้นเรียนของระดับประถมศึกษา ท่านสามารถเลือก ป.1 -ป.3, ป.4-ป.6 โดยใช้เมาส์คลิกที่แถบ ป.1 - ป.3 ป.4 - ป.6 เพื่อเลือกชั้นที่ต้องการ
- แผนการศึกษา กรอกแผนการศึกษาที่นักเรียนได้เรียน โปรแกรมจะกำหนดแผนการศึกษาให้เป็น “สามัญ” กรณีที่นักเรียนในระดับประถมศึกษาเรียนเหมือนกันทั้งระดับชั้น สามารถใช้แผนตามที่โปรแกรมกำหนด โดยไม่ต้องเปลี่ยนแปลง

ผลการเรียนรายวิชา แผนการศึกษา

ป.1 - ป.3	ป.4 - ป.6	บันทึกข้อมูลแบบคะแนน	แผนการศึกษา สามัญ	...
-----------	-----------	----------------------	--------------------------------	-----



กรณีที่โรงเรียนได้กำหนดให้นักเรียนเรียนวิชาพื้นฐาน/เพิ่มเติม หรือ กิจกรรมพัฒนาผู้เรียนต่างกัน สามารถกำหนดรูปแบบแผนการศึกษา เพื่อความสะดวกในการกำหนดรูปแบบวิชานักเรียน ที่มีความแตกต่างกัน ตัวอย่างเช่น นักเรียนในระดับประถมศึกษา มีนักเรียน 2 ห้อง โดยห้อง 1 เรียนวิชาเพิ่มเติมเป็น “คอมพิวเตอร์” นักเรียนห้อง 2 เรียนวิชาเพิ่มเติมเป็น “ภาษาอังกฤษเพื่อการสื่อสาร” ท่านสามารถสร้างแผนการศึกษา เพิ่ม/แก้ไขรายชื่อแผนการศึกษา ได้โดยกดปุ่ม ...

ผลการเรียนรายวิชา

ป.1 - ป.3	ป.4 - ป.6	บันทึกข้อมูลแบบคะแนน	แผนการศึกษา สามัญ	...
-----------	-----------	----------------------	--------------------------------	-----



โปรแกรมจะแสดงรายชื่อแผนการศึกษาเพื่อให้ท่านเลือกและกำหนด

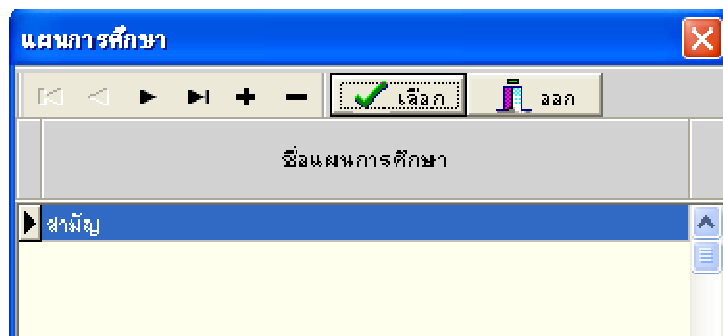

โรงเรียนสามารถเพิ่มแผนการศึกษา โดยการกดปุ่ม + จากนั้นพิมพ์ชื่อแผนการศึกษาที่ต้องการเพิ่มลงในช่องว่าง เช่น “คอมพิวเตอร์”

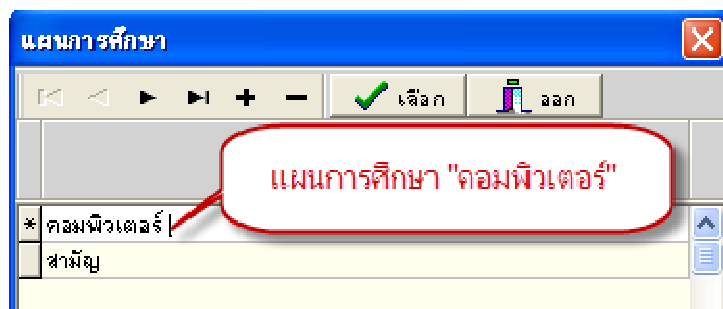

เมื่อมีการเพิ่มนักเรียนคนใหม่ โปรแกรมจะขึ้นข้อความเพื่อให้ท่านเลือกว่า นักเรียนคนที่เพิ่มใหม่ ต้องการให้อยู่แผนการศึกษาใด

- ข้อมูลผลการเรียนที่นักเรียน จะถูกแบ่งออกเป็นปีการศึกษา โดยปี การศึกษาที่กำหนดจะแสดงว่า นักเรียนได้ศึกษาในระดับชั้นในปี การศึกษาใด เช่น นักเรียนชั้นประถมศึกษาปีที่ 6 ในปีการศึกษา 2555 ในช่อง ป.5 จะเป็นปีการศึกษา 2554 เป็นต้น



ในกรณีของนักเรียนย้ายเข้า / ย้ายออก ที่ไม่ได้ศึกษาในปีการศึกษา บางปีการศึกษานั้น ให้นำเมาส์ไปคลิกที่ช่องเลขที่ปีการศึกษาที่นักเรียน

ไม่ได้เรียน จากนั้นกดปุ่ม  (Backspace) ลบข้อมูล เฉพาะตัวเลขออก

- การบันทึกข้อมูลแบบคะแนน โปรแกรมจะแสดงตารางเพื่อให้ท่าน บันทึกผลการเรียนในรูปแบบคะแนน ซึ่งโปรแกรมจะคำนวณตาม เกณฑ์ที่กำหนดเป็นตัดเป็นเกรดให้อัตโนมัติ

		ภาคการศึกษาที่ 1		ภาคการศึกษาที่ 2		รวม 100%	ผลการ ประเมิน
รหัส	รหัส/รายวิชา	กลางภาค	ปลายภาค	กลางภาค	ปลายภาค		
		เต็ม	ได้	เต็ม	ได้		
รายวิชาพื้นฐาน							
บ11101	ภาษาไทย	200	0	0	0		
ค11101	คณิตศาสตร์	200	0	0	0		
ฉ11101	วิทยาศาสตร์	80	0	0	0		
ส11101	สังคมศึกษา ศาสนาและวัฒนธรรม	80	0	0	0		
ศ11102	ประวัติศาสตร์	40	0	0	0		
พ11101	สุขศึกษาและพลศึกษา	80	0	0	0		
ด11101	ศิลปะ	80	0	0	0		
อ11101	การงานอาชีพและเทคโนโลยี	40	0	0	0		
ล11101	ภาษาต่างประเทศ	40	0	0	0		
รายวิชาเพิ่มเติม							
บ111001	ทักษะการอ่าน	40	0	0	0		

- การกรอกข้อมูลรายวิชา การกรอกข้อมูลรายวิชาแบ่งออกเป็นช่องรายการดังนี้

1. กลุ่มสาระการเรียนรู้ ในระดับประถมศึกษาสามารถกำหนดกลุ่มสาระ โดยการใส่ พยัญชนะตัวแรกของกลุ่มสาระ เพื่อเป็นการอ้างอิงให้ โปรแกรมนำข้อมูลของวิชาดังกล่าว รวมเป็นคะแนนเฉลี่ย เช่น “ท” คือกลุ่มสาระภาษาไทยเป็นต้น
2. รหัส/รายวิชา บันทึกรหัสรายวิชาตามที่โรงเรียนกำหนด เช่น “ท21101” เป็นต้น
3. รายชื่อวิชา เช่น “ภาษาไทย”
4. เวลา (ชั่วโมง) ให้กรอกจำนวนเวลาเรียนเป็นชั่วโมง ตามโครงสร้างหลักสูตรของสถานศึกษา
5. ผลการเรียน ให้กรอกผลการเรียนในสัปดาห์ให้ตรงกับรหัส/รายวิชานั้น ๆ ผลการเรียนที่นำมากรอกจะต้องเป็นข้อมูลปัจจุบัน เช่น รายวิชาใดที่ตัดสินผลการเรียนแล้วไม่ผ่านและยังไม่ได้แก้ไข ให้กรอกผลการเรียนเดิม แต่ถ้าได้ซ่อมเสริมจนผ่านแล้วให้กรอกผลการเรียนที่ซ่อมเสริมแล้ว

ป.1 - ป.3		ป.4 - ป.6		บันทึกข้อมูลแบบคะแนน		แผนการศึกษา สามัญ		...	
กลุ่มสาระ	ป.1	รหัส/รายวิชา	เวลา (ชั่วโมง)	ผลการเรียน	กลุ่มสาระ	ป.2	รหัส/รายวิชา	เวลา (ชั่วโมง)	ผลการเรียน
	ปีการศึกษา	2550				ปีการศึกษา	2551		
	รายวิชาพื้นฐาน	+	-			รายวิชาพื้นฐาน	+	-	
ท	ท11101	ภาษาไทย	200		ท	ท12101	ภาษาไทย	200	
ค	ค11101	คณิตศาสตร์	200		ค	ค12101	คณิตศาสตร์	200	
ว	ว11101	วิทยาศาสตร์	80		ว	ว12101	วิทยาศาสตร์	80	
ส	ส11101	สังคมศึกษา ศาสนาและวัฒนธรรม	80		ส	ส12101	สังคมศึกษา ศาสนาและวัฒนธรรม	80	
ส	ส11102	ประวัติศาสตร์	40		ส	ส12102	ประวัติศาสตร์	40	
พ	พ11101	สุขศึกษาและพลศึกษา	80		พ	พ12101	สุขศึกษาและพลศึกษา	80	
ศ	ศ11101	ศิลปะ	80		ศ	ศ12101	ศิลปะ	80	
ง	ง11101	การงานอาชีพและเทคโนโลยี	40		ง	ง12101	การงานอาชีพและเทคโนโลยี	40	
อ	อ11101	ภาษาอังกฤษ	40		อ	อ12101	ภาษาอังกฤษ	40	
	รายวิชาเพิ่มเติม	+	-			รายวิชาเพิ่มเติม	+	-	
ท	ท11201	ทักษะการอ่าน	40		ท	ท12201	ทักษะการอ่าน	40	
	รายวิชาเพิ่มเติม	+	-			รายวิชาเพิ่มเติม	+	-	
ท	ท13201	ทักษะการอ่าน	40		ท	ท13201	ทักษะการอ่าน	40	

หมายเหตุ ตัวอักษรของกลุ่มสาระ ต้องตรงกับ กลุ่มสาระการเรียนรู้ที่คำนวณผลการเรียนเฉลี่ย

ในกรณีที่ไม่มีข้อกำหนดกลุ่มสาระในช่องกลุ่มสาระ โปรแกรมจะนำ พญัญชนะ ตัวแรกของรหัสรายวิชามาอ้างอิง กลุ่มสาระที่จะคำนวณเกรดเฉลี่ย โดย “ท” คือ กลุ่มสาระภาษาไทย เป็นต้น และกรณีที่รหัสรายวิชาของโรงเรียนไม่อยู่ในกลุ่มสาระ สามารถใส่ พญัญชนะของกลุ่มสาระที่ต้องการให้นำไปรวมไว้ด้านหน้า เช่น “จ11101 ภาษาจีน 40 ชั่วโมง” ต้องการให้ไปรวมอยู่กับกลุ่ม ภาษาต่างประเทศ ในกลุ่มสาระให้ใส่ “อ จ11101 ภาษาจีน 40 ชั่วโมง” ภาษาจีน ก็จะถูกนำไปคำนวณรวมกับกลุ่มภาษาต่างประเทศ

ในกรณีที่รหัส/รายวิชา, เวลา(ชั่วโมง), อื่น ๆ ซึ่งไม่ตรงกับหลักสูตรของโรงเรียนท่านสามารถแก้ไข โดยการใช้เมาส์คลิกไปที่ตำแหน่งที่ต้องการแก้ไข

ป.1 - ป.3		ป.4 - ป.6		บันทึกข้อมูลแบบคะแนน		แผนการศึกษา สามัญ		...	
กลุ่มสาระ	ป.1	รหัส/รายวิชา	เวลา (ชั่วโมง)	ผลการเรียน	กลุ่มสาระ	ป.2	รหัส/รายวิชา	เวลา (ชั่วโมง)	ผลการเรียน
	ปีการศึกษา	2550				ปีการศึกษา	2551		
	รายวิชาพื้นฐาน + -					รายวิชาพื้นฐาน + -			
ท	ท11101	ภาษาไทย	200		ท	ท12101	ภาษาไทย	200	
ค	ค11101	คณิตศาสตร์	200		ค	ค12101	คณิตศาสตร์	200	
ว	ว11101	วิทยาศาสตร์	80		ว	ว12101	วิทยาศาสตร์	80	
ส	ส11101	สังคมศึกษา ศาสนาและวัฒนธรรม	80		ส	ส12101	สังคมศึกษา ศาสนาและวัฒนธรรม	80	
ส	ส11102	ประวัติศาสตร์	40		ส	ส12102	ประวัติศาสตร์	40	
พ	พ11101	สุขศึกษาและพลศึกษา	80		พ	พ12101	สุขศึกษาและพลศึกษา	80	
ศ	ศ11101	ศิลปะ	80		ศ	ศ12101	ศิลปะ	80	
ง	ง11101	การงานอาชีพและเทคโนโลยี	40		ง	ง12101	การงานอาชีพและเทคโนโลยี	40	
อ	อ11101	ภาษาอังกฤษ	40		อ	อ12101	ภาษาอังกฤษ	40	
	รายวิชาเพิ่มเติม + -					รายวิชาเพิ่มเติม + -			
ท	ท11201	ทักษะการอ่าน	40		ท	ท12201	ทักษะการอ่าน	40	
	รายวิชาเพิ่มเติม + -					รายวิชาเพิ่มเติม + -			
ท	ท13201	ทักษะการอ่าน	40						

หมายเหตุ ตัวอักษรของกลุ่มสาระ ต้องตรงกับ กลุ่มสาระการเรียนรู้ที่คำนวณผลการเรียนเฉลี่ย

ตัวอย่างแก้ไข จำนวนชั่วโมงของวิชา ภาษาไทย1 จาก 200 เป็น 160

กลุ่มสาระ	ป.1	รหัส/รายวิชา	เวลา (ชั่วโมง)	ผลการเรียน
	ปีการศึกษา	2550		
	รายวิชาพื้นฐาน + -			
ท	ท11101	ภาษาไทย	160	
ค	ค11101	คณิตศาสตร์	200	
ว	ว11101	วิทยาศาสตร์	80	
ส	ส11101	สังคมศึกษา ศาสนาและวัฒนธรรม	80	
ส	ส11102	ประวัติศาสตร์	40	
พ	พ11101	สุขศึกษาและพลศึกษา	80	
ศ	ศ11101	ศิลปะ	80	
ง	ง11101	การงานอาชีพและเทคโนโลยี	40	
อ	อ11101	ภาษาอังกฤษ	40	
	รายวิชาเพิ่มเติม + -			
ท	ท11201	ทักษะการอ่าน	40	

การเพิ่ม-ลบข้อมูลรายวิชา

การเพิ่มข้อมูลรายวิชา

กรณีที่ต้องการเพิ่มรายวิชา ท่านสามารถเพิ่มรายวิชาได้เอง โดยการเพิ่มรายวิชานั้นมีอยู่ 2 ลักษณะคือ เพิ่มเป็นวิชาสุดท้าย, แทรกในระหว่างวิชา

(1) การเพิ่มวิชา โดยเพิ่มเป็นวิชาสุดท้ายมีขั้นตอนดังนี้

นำเมาส์ไปคลิกเลือกวิชาสุดท้าย (ในที่นี้เป็นวิชา ภาษาอังกฤษ 1)

จากนั้นให้กดปุ่ม  บรรทัดสุดท้ายจะเป็นช่องว่าง เพื่อให้เพิ่มวิชาที่ต้องการ พิมพ์รหัสวิชา, รายวิชา, เวลา(ชั่วโมง) ในช่องว่าง ตัวอย่างเช่น “ง11111, คอมพิวเตอร์ 1 , 40”

ป.1 - ป.3		ป.4 - ป.6	
รหัส/รายวิชา		เวลา (ชั่วโมง)	ผลการเรียน
ปีการศึกษา	2547		
รายวิชาพื้นฐาน			
ท11101	ภาษาไทย 1	160	
ค11101	คณิตศาสตร์ 1	200	
ว11101	วิทยาศาสตร์ 1	80	
ส11101	สังคมศึกษา 1	80	
ส11102	ประวัติศาสตร์ 1	40	
พ11101	สุขศึกษาและพลศึกษา 1	80	
ศ11101	ศิลปะ 1	80	
ง11101	การงานอาชีพและคอมพิวเตอร์	40	
อ11101	ภาษาอังกฤษ 1	40	

ป.1 - ป.3		ป.4 - ป.6	
รหัส/รายวิชา		เวลา (ชั่วโมง)	ผลการเรียน
ปีการศึกษา	2547		
รายวิชาพื้นฐาน			
ท11101	ภาษาไทย 1	160	
ค11101	คณิตศาสตร์ 1	200	
ว11101	วิทยาศาสตร์ 1	80	
ส11101	สังคมศึกษา 1	80	
ส11102	ประวัติศาสตร์ 1	40	
พ11101	สุขศึกษาและพลศึกษา 1	80	
ศ11101	ศิลปะ 1	80	
ง11101	การงานอาชีพและคอมพิวเตอร์	40	
อ11101	ภาษาอังกฤษ 1	40	
ง11111	คอมพิวเตอร์ 1	40	

(2) การเพิ่มวิชา โดยแทรกในระหว่างวิชาที่แสดงอยู่มีขั้นตอนดังนี้
 นำเมาส์ไปคลิกเลือกตำแหน่งวิชาที่ต้องการแทรก ตัวอย่างเช่น
 ต้องการเพิ่มวิชาคอมพิวเตอร์ต่อจากวิชา การงานอาชีพและคอมพิวเตอร์ ให้
 นำเมาส์ไปคลิกที่วิชาภาษาอังกฤษ 1 แล้วกดปุ่ม **+** โปรแกรมจะแสดง
 ข้อความเพื่อยืนยันการเพิ่มบรรทัด

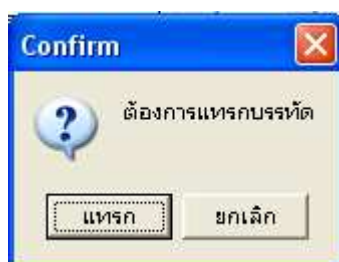

กด **แทรก** เพื่อยืนยันที่จะเพิ่มบรรทัด โปรแกรมจะทำการเพิ่มบรรทัด
 เพื่อเพิ่มข้อมูล สามารถพิมพ์วิชาบรรทัดที่ว่างดังนี้ “ง11111, คอมพิวเตอร์
 1 , 40”

ป.1 - ป.3	ป.4 - ป.6																																																																											
<table border="1"> <thead> <tr> <th>รหัส/รายวิชา</th> <th>เวลา (ชั่วโมง)</th> <th>ผลการเรียน</th> </tr> </thead> <tbody> <tr> <td>ปีการศึกษา 2547</td> <td></td> <td></td> </tr> <tr> <td>รายวิชาพื้นฐาน</td> <td></td> <td></td> </tr> <tr> <td>ท11101 ภาษาไทย 1</td> <td>160</td> <td></td> </tr> <tr> <td>ค11101 คณิตศาสตร์ 1</td> <td>200</td> <td></td> </tr> <tr> <td>ว11101 วิทยาศาสตร์ 1</td> <td>80</td> <td></td> </tr> <tr> <td>ส11101 สังคมศึกษา 1</td> <td>80</td> <td></td> </tr> <tr> <td>ส11102 ประวัติศาสตร์ 1</td> <td>40</td> <td></td> </tr> <tr> <td>พ11101 สุขศึกษาและพลศึกษา 1</td> <td>80</td> <td></td> </tr> <tr> <td>ศ11101 ศิลปะ 1</td> <td>80</td> <td></td> </tr> <tr> <td>ง11101 การงานอาชีพและคอมพิวเตอร์</td> <td>40</td> <td></td> </tr> <tr> <td>อ11101 ภาษาอังกฤษ 1</td> <td>40</td> <td></td> </tr> </tbody> </table>	รหัส/รายวิชา	เวลา (ชั่วโมง)	ผลการเรียน	ปีการศึกษา 2547			รายวิชาพื้นฐาน			ท11101 ภาษาไทย 1	160		ค11101 คณิตศาสตร์ 1	200		ว11101 วิทยาศาสตร์ 1	80		ส11101 สังคมศึกษา 1	80		ส11102 ประวัติศาสตร์ 1	40		พ11101 สุขศึกษาและพลศึกษา 1	80		ศ11101 ศิลปะ 1	80		ง11101 การงานอาชีพและคอมพิวเตอร์	40		อ11101 ภาษาอังกฤษ 1	40		<table border="1"> <thead> <tr> <th>รหัส/รายวิชา</th> <th>เวลา (ชั่วโมง)</th> <th>ผลการเรียน</th> </tr> </thead> <tbody> <tr> <td>ปีการศึกษา 2547</td> <td></td> <td></td> </tr> <tr> <td>รายวิชาพื้นฐาน</td> <td></td> <td></td> </tr> <tr> <td>ท11101 ภาษาไทย 1</td> <td>160</td> <td></td> </tr> <tr> <td>ค11101 คณิตศาสตร์ 1</td> <td>200</td> <td></td> </tr> <tr> <td>ว11101 วิทยาศาสตร์ 1</td> <td>80</td> <td></td> </tr> <tr> <td>ส11101 สังคมศึกษา 1</td> <td>80</td> <td></td> </tr> <tr> <td>ส11102 ประวัติศาสตร์ 1</td> <td>40</td> <td></td> </tr> <tr> <td>พ11101 สุขศึกษาและพลศึกษา 1</td> <td>80</td> <td></td> </tr> <tr> <td>ศ11101 ศิลปะ 1</td> <td>80</td> <td></td> </tr> <tr> <td>ง11101 การงานอาชีพและคอมพิวเตอร์</td> <td>40</td> <td></td> </tr> <tr> <td>ง11111 คอมพิวเตอร์ 1</td> <td>40</td> <td></td> </tr> <tr> <td>อ11101 ภาษาอังกฤษ 1</td> <td>40</td> <td></td> </tr> </tbody> </table>	รหัส/รายวิชา	เวลา (ชั่วโมง)	ผลการเรียน	ปีการศึกษา 2547			รายวิชาพื้นฐาน			ท11101 ภาษาไทย 1	160		ค11101 คณิตศาสตร์ 1	200		ว11101 วิทยาศาสตร์ 1	80		ส11101 สังคมศึกษา 1	80		ส11102 ประวัติศาสตร์ 1	40		พ11101 สุขศึกษาและพลศึกษา 1	80		ศ11101 ศิลปะ 1	80		ง11101 การงานอาชีพและคอมพิวเตอร์	40		ง11111 คอมพิวเตอร์ 1	40		อ11101 ภาษาอังกฤษ 1	40	
รหัส/รายวิชา	เวลา (ชั่วโมง)	ผลการเรียน																																																																										
ปีการศึกษา 2547																																																																												
รายวิชาพื้นฐาน																																																																												
ท11101 ภาษาไทย 1	160																																																																											
ค11101 คณิตศาสตร์ 1	200																																																																											
ว11101 วิทยาศาสตร์ 1	80																																																																											
ส11101 สังคมศึกษา 1	80																																																																											
ส11102 ประวัติศาสตร์ 1	40																																																																											
พ11101 สุขศึกษาและพลศึกษา 1	80																																																																											
ศ11101 ศิลปะ 1	80																																																																											
ง11101 การงานอาชีพและคอมพิวเตอร์	40																																																																											
อ11101 ภาษาอังกฤษ 1	40																																																																											
รหัส/รายวิชา	เวลา (ชั่วโมง)	ผลการเรียน																																																																										
ปีการศึกษา 2547																																																																												
รายวิชาพื้นฐาน																																																																												
ท11101 ภาษาไทย 1	160																																																																											
ค11101 คณิตศาสตร์ 1	200																																																																											
ว11101 วิทยาศาสตร์ 1	80																																																																											
ส11101 สังคมศึกษา 1	80																																																																											
ส11102 ประวัติศาสตร์ 1	40																																																																											
พ11101 สุขศึกษาและพลศึกษา 1	80																																																																											
ศ11101 ศิลปะ 1	80																																																																											
ง11101 การงานอาชีพและคอมพิวเตอร์	40																																																																											
ง11111 คอมพิวเตอร์ 1	40																																																																											
อ11101 ภาษาอังกฤษ 1	40																																																																											



การลบข้อมูลรายวิชา

กรณีที่ท่านต้องการลบวิชาที่ไม่มีในหลักสูตรการเรียนการสอนของโรงเรียนท่านสามารถทำได้โดยการนำเมาส์ไปคลิกที่ชื่อวิชาที่ไม่ปรากฏในหลักสูตรการเรียนการสอนของท่าน จากนั้นกดปุ่ม  ตัวอย่างเช่น ต้องการลบวิชา “ศ11101, ศิลปะ 1, 80”

รหัส/รายวิชา	เวลา (ชั่วโมง)	ผลการเรียน
ปีการศึกษา 2547		
รายวิชาพื้นฐาน		
ท11101 ภาษาไทย 1	160	
ค11101 คณิตศาสตร์ 1	200	
ว11101 วิทยาศาสตร์ 1	80	
ส11101 สังคมศึกษา 1	80	
ส11102 ประวัติศาสตร์ 1	40	
พ11101 สุขศึกษาและพลศึกษา 1	80	
ศ11101 ศิลปะ 1	80	
ง11101 การงานอาชีพและคอมพิวเตอร์	40	
อ11101 ภาษาอังกฤษ 1	40	

เมื่อกดปุ่ม  ค้างไว้จะปรากฏข้อความยืนยันการลบ ดังนี้



กดปุ่ม  เพื่อยืนยันการลบข้อมูล เมื่อกดปุ่ม  โปรแกรมจะทำการลบรายวิชาศิลปะ 1 “ศ11101, ศิลปะ 1, 80” ออกจากรายวิชาทั้งหมดดังภาพ

ป.1 - ป.3

ป.4 - ป.6

รหัส/รายวิชา		เวลา (ชั่วโมง)	ผลการเรียน
ปีการศึกษา	2547		
รายวิชาพื้นฐาน			
ท11101	ภาษาไทย 1	160	▲
ค11101	คณิตศาสตร์ 1	200	
ว11101	วิทยาศาสตร์ 1	80	
ส11101	สังคมศึกษา 1	80	
ส11102	ประวัติศาสตร์ 1	40	
พ11101	สุขศึกษาและพลศึกษา 1	80	☰
ง11101	การงานอาชีพและเทคโนโลยี	40	
อ11101	ภาษาอังกฤษ 1	40	

ส่วนของรายวิชาเพิ่มเติม ในกรณีที่หลักสูตรการเรียนการสอนของโรงเรียนไม่มีท่านสามารถลบรายวิชาที่มีอยู่ออก โดยไม่จำเป็นต้องลบหัวข้อ รายวิชาเพิ่มเติมออก ก็จะไม่ปรากฏรายวิชาเพิ่มเติม เมื่อมีการพิมพ์เอกสารออกมา

สำหรับการคิดคะแนนเฉลี่ยในระดับประถมศึกษาชั้นนั้น จะคิดคะแนนเฉลี่ย 3 ปีการศึกษาเท่านั้น (ป.4- ป.6) โดยโปรแกรมจะคำนวณให้ แม้ว่าท่านจะบันทึกข้อมูล 6 ปีการศึกษา โปรแกรมก็จะไม่นำผลการศึกษา ป.1 - ป.3 มาคำนวณ

การกรอกรายละเอียดด้านหลัง

เมื่อท่านกรอกรายละเอียดข้อมูลด้านหน้า ปุ่มจะถูกกดอยู่ ดังนี้

1. หน้าแรก 2. หน้าหลัง สามารถเปลี่ยนการกรอกข้อมูลจากด้านหน้า ไปด้านหลังโดยการนำเมาส์กดปุ่ม 2. หน้าหลัง โปรแกรมจะเปลี่ยนแถบ ดังนี้ 1. หน้าแรก 2. หน้าหลัง และโปรแกรมจะทำการแสดงข้อความด้านหลังของแบบ มาเพื่อให้ท่านได้กรอกข้อมูลต่อไป

ปพ. 1 : ป ชุดที่: เลขที่: 000016

ผลการประเมินกิจกรรมพัฒนาผู้เรียน

ป.1	ป.2	ป.3	ป.4	ป.5	ป.6
ปีการศึกษา 2550	ปีการศึกษา 2551	ปีการศึกษา 2552	ปีการศึกษา 2553	ปีการศึกษา 2554	ปีการศึกษา 2555
คะแนน	คะแนน	คะแนน	คะแนน	คะแนน	คะแนน
เวลา (ชั่วโมง) ผลการประเมิน	เวลา (ชั่วโมง) ผลการประเมิน	เวลา (ชั่วโมง) ผลการประเมิน	เวลา (ชั่วโมง) ผลการประเมิน	เวลา (ชั่วโมง) ผลการประเมิน	เวลา (ชั่วโมง) ผลการประเมิน

สรุปผลการประเมิน

- ผลการประเมินรายวิชาพื้นฐาน
- ผลการประเมินการอ่าน คิดวิเคราะห์ และเขียน
- ผลการประเมินคุณลักษณะอันพึงประสงค์
- ผลการประเมินกิจกรรมพัฒนาผู้เรียน

วันอนุมัติการจบ: 19 ส.ค. 2555
 วันออกจากโรงเรียน: 19 ส.ค. 2555
 สาเหตุที่ออกจากโรงเรียน:

ผลการตัดสิน

กลุ่มสาระการเรียนรู้	หน่วยกิต (ป.4-6) ผลการประเมิน (ป.4-6)	ผลคะแนน
ท ภาษาไทย	4.0	
ค คณิตศาสตร์	4.0	
ว วิทยาศาสตร์	3.0	
ส สังคมศึกษา ศาสนา และวัฒนธรรม	2.0	
พ สุขศึกษาและพลศึกษา	2.0	
ศ ศิลปะ	2.0	
ง การงานอาชีพและเทคโนโลยี	2.0	
อ ภาษาต่างประเทศ	3.0	

ผลการทดสอบระดับชาติ

O-NET (ชั้นประถมศึกษาปีที่ 6) ใหม่

วิชา	คะแนน	ได้	ผล
61 ภาษาไทย	100	ได้	0.00
62 สังคมศึกษา ศาสนา และวัฒนธรรม	100	ได้	0.00
63 ภาษาอังกฤษ	100	ได้	0.00
64 คณิตศาสตร์	100	ได้	0.00
65 วิทยาศาสตร์	100	ได้	0.00
66 สุขศึกษาและพลศึกษา	100	ได้	0.00
67 ศิลปะ	100	ได้	0.00

ชื่อนายทะเบียน

- ข้อมูลชุดที่และเลขที่ ปพ. 1 ป จะปรากฏข้อมูลเกี่ยวกับการกรอกแบบ โดยด้านหน้า

ชุดที่ เลขที่

- ผลการประเมินกิจกรรมพัฒนาผู้เรียน
 - กิจกรรม ให้กรอกปีการศึกษาที่ผู้เรียนปฏิบัติกิจกรรม ตามด้วยชื่อ กิจกรรมพัฒนาผู้เรียนที่เรียนปฏิบัติกิจกรรมในปีนั้นเรียงลงมาตามลำดับ โดยเริ่มจากกิจกรรมแนะแนว กิจกรรมนักเรียน (ลูกเสือ/เนตรนารี/ยุวกาชาด/ผู้บำเพ็ญประโยชน์ ฯลฯ ตามด้วยกิจกรรมชุมนุม/ชมรม โดยระบุชื่อของชุมนุม/ชมรมให้ชัดเจน) และกิจกรรมเพื่อสังคมและสาธารณประโยชน์ กรณีที่สถานศึกษากำหนดรหัสของกิจกรรมไว้ด้วย ก็สามารถนำมากรอกได้ โดยปฏิบัติเช่นเดียวกับการกรอกรหัสรายวิชา
 - เวลา (ชั่วโมง) ให้กรอกจำนวนเวลาเรียนเป็นชั่วโมง ของแต่ละกิจกรรมพัฒนาผู้เรียนตามที่สถานกำหนด และตรงกับชื่อกิจกรรมนั้น ๆ
 - ผลการประเมิน ให้กรอกผลการประเมินกิจกรรมพัฒนาผู้เรียนแต่ละกิจกรรม โดยกรอก "ผ" สำหรับกิจกรรมที่ได้รับการประเมิน "ผ่าน" และกรอก "มผ" สำหรับกิจกรรมที่ได้รับการประเมิน "ไม่ผ่าน"

ผลการประเมินกิจกรรมพัฒนาผู้เรียน ผ					
ป.1 รหัส/รายวิชา ผ ปีการศึกษา <input type="text" value="2550"/> + - เวลา (ชั่วโมง) ผลการประเมิน แนะนำ 40 ลูกเสือสำรอง 40 ชุมนุมลูกคิตญี่ปุ่น 30 กิจกรรมเพื่อสังคม 10	ป.3 รหัส/รายวิชา ผ ปีการศึกษา <input type="text" value="2552"/> + - เวลา (ชั่วโมง) ผลการประเมิน แนะนำ 40 ลูกเสือสำรอง 40 ชุมนุม A-MATH 30 กิจกรรมเพื่อสังคม 10	ป.5 รหัส/รายวิชา ผ ปีการศึกษา <input type="text" value="2554"/> + - เวลา (ชั่วโมง) ผลการประเมิน แนะนำ 40 ลูกเสือสำรอง 40 ชุมนุมคสดีโอลิมปิก 30 กิจกรรมเพื่อสังคม 10			
ป.2 รหัส/รายวิชา ผ ปีการศึกษา <input type="text" value="2551"/> + - เวลา (ชั่วโมง) ผลการประเมิน แนะนำ 40 ลูกเสือสำรอง 40 ชุมนุมลูกคิตญี่ปุ่น 30 กิจกรรมเพื่อสังคม 10	ป.4 รหัส/รายวิชา ผ ปีการศึกษา <input type="text" value="2553"/> + - เวลา (ชั่วโมง) ผลการประเมิน แนะนำ 40 ลูกเสือสำรอง 40 ชุมนุม A-MATH 30 กิจกรรมเพื่อสังคม 10	ป.6 รหัส/รายวิชา ผ ปีการศึกษา <input type="text" value="2555"/> + - เวลา (ชั่วโมง) ผลการประเมิน แนะนำ 40 ลูกเสือสำรอง 40 ชุมนุมคสดีโอลิมปิก 30 กิจกรรมเพื่อสังคม 10			

การเพิ่ม – ลบ กิจกรรมพัฒนาผู้เรียนจะมีวิธีการเพิ่ม และ ลบเช่นเดียวกับ
รหัส/รายวิชา คือเพิ่มกดปุ่ม **+** (บวก) และ ลบกดปุ่ม **-**

- สรุปผล/ตัดสิน/อนุมัติผลการประเมิน

1. สรุปผลการประเมินสรุปผลการประเมิน

(1) ผลการประเมินรายวิชาพื้นฐาน ให้กรอกผลการประเมิน
รายวิชาพื้นฐาน “ผ่านทุกวิชา” ในช่องสรุปผลการประเมินตามข้อมูลที่
ปรากฏในวันจัดทำเอกสาร

(2) ผลการประเมินการอ่าน คิดวิเคราะห์ และเขียน ให้กรอก
ผลการประเมินการอ่าน คิดวิเคราะห์ และเขียนของชั้นปีสุดท้าย “ดี
เยี่ยม” หรือ “ดี” หรือ “ผ่าน” สำหรับผู้เรียนที่มีผลการประเมินการอ่าน
คิดวิเคราะห์ และเขียนผ่านเกณฑ์การจบระดับประถมศึกษาของ
สถานศึกษา และเว้นว่างไว้สำหรับผู้เรียนที่ยังไม่จบระดับประถมศึกษา

(3) ผลการประเมินคุณลักษณะอันพึงประสงค์ ให้กรอกผลการ
ประเมินคุณลักษณะอันพึงประสงค์ของชั้นปีสุดท้าย “ดีเยี่ยม” หรือ “ดี”
หรือ “ผ่าน” สำหรับผู้เรียนที่มีผลการประเมินคุณลักษณะอันพึงประสงค์
ผ่านเกณฑ์การจบระดับประถมศึกษาของสถานศึกษา และเว้นว่างไว้
สำหรับผู้เรียนที่ยังไม่จบระดับประถมศึกษา

(4) ผลการประเมินกิจกรรมพัฒนาผู้เรียน ให้กรอกผลการ
ประเมินกิจกรรมพัฒนาผู้เรียน “ผ่าน” สำหรับผู้เรียนที่มีผลการประเมิน
กิจกรรมพัฒนาผู้เรียนผ่านเกณฑ์การจบระดับประถมศึกษาของ
สถานศึกษา และเว้นว่างไว้สำหรับผู้เรียนที่ยังไม่จบระดับประถมศึกษา

2. ผลการตัดสิน ให้กรอกผลการตัดสินตามเกณฑ์ การจบระดับ
ประถมศึกษาแต่ละเกณฑ์ ดังนี้

ก. กรอก "ผ่าน" เมื่อเกณฑ์นั้นได้รับการตัดสินแล้ว ได้ "ผ่าน"

ข. กรอก "ไม่ผ่าน" เมื่อเกณฑ์นั้นได้รับการตัดสินแล้ว ได้ "ไม่ผ่าน"

ค. เว้นว่างไว้เมื่อเกณฑ์นั้นยังไม่มี การตัดสิน

3. วันอนุมัติการจบ ให้กรอกเลขวันที่ ชื่อเดือน และเลข พ.ศ. ที่สถานศึกษาอนุมัติให้ผู้เรียนจบการศึกษา ได้แก่ วันที่ผู้บริหารสถานศึกษาลงนามตัดสินและ อนุมัติผลการเรียนในแบบรายงานผู้สำเร็จการศึกษา (ปพ.3) กรณีผู้เรียนออกจากสถานศึกษาก่อนจบการศึกษา ระดับประถมศึกษา ให้ขีดเครื่องหมาย "-"

4. วันออกจากโรงเรียน ให้กรอกเลขวันที่ ชื่อเดือน และเลข พ.ศ. ที่ผู้เรียนออกจากสถานศึกษาตาม "วันจำหน่าย" ที่ระบุในทะเบียนนักเรียน

5. สาเหตุที่ออกจากโรงเรียน ให้กรอก ดังนี้

ก. กรณีที่จบการศึกษาระดับประถมศึกษา แต่ไม่ได้ออกจากสถานศึกษา ให้ขีดเครื่องหมาย "-"

ข. ผู้เรียนที่ออกจากสถานศึกษาในกรณีอื่น ๆ ให้กรอก "ศึกษาต่อสถานศึกษาอื่น"

สรุปผลการประเมิน <input type="checkbox"/>	ผลการตัดสิน <input type="checkbox"/>
1. ผลการประเมินรายวิชาพื้นฐาน <input type="text"/>	<input type="text"/>
2. ผลการประเมินการอ่าน คิดวิเคราะห์ และเขียน <input type="text"/>	<input type="text"/>
3. ผลการประเมินคุณลักษณะอันพึงประสงค์ <input type="text"/>	<input type="text"/>
4. ผลการประเมินกิจกรรมพัฒนาผู้เรียน <input type="text"/>	<input type="text"/>
วันอนุมัติการจบ <input type="text"/>	ให้เด็ก-- <input type="text"/> <input type="text"/> <input type="text"/>
วันออกจากโรงเรียน <input type="text"/>	<input type="text"/>
สาเหตุที่ออกจากโรงเรียน <input type="text"/>	<input type="text"/>

สำหรับป้อม “ผ” ที่สรุปผลการประเมิน และป้อม “ผ่าน” ที่ผลการตัดสินนั้น โปรแกรมอำนวยความสะดวกในการใส่ผล (ไม่ได้นำคะแนนที่มีอยู่มาคำนวณ) ดังนี้ กรุณาตรวจสอบผลการประเมินที่นักเรียนอีกครั้ง

สรุปผลการประเมิน ผ	ผลการตัดสิน ผ่าน
1. ผลการประเมินรายวิชาพื้นฐาน ผ่านทุกรายวิชา	ผ่าน
2. ผลการประเมินการอ่าน คิดวิเคราะห์ และเขียน ดี	ผ่าน
3. ผลการประเมินคุณลักษณะอันพึงประสงค์ ดี	ผ่าน
4. ผลการประเมินกิจกรรมพัฒนาผู้เรียน ผ่าน	ผ่าน

- ผลการเรียนเฉลี่ยตลอด 3 ปีการศึกษา โปรแกรมจะคำนวณอัตโนมัติจากผลการเรียนของนักเรียนตั้งแต่ ป.4-ป.6 หรือเฉพาะปีที่นักเรียนศึกษาจริงเฉพาะช่วง ป.4-ป.6 เท่านั้น

กลุ่มสาระ	กลุ่มสาระการเรียนรู้	หน่วยกิต รวม (ป.4-6)	ผลการเรียน เฉลี่ย (ป.4-6)
ท	ภาษาไทย	4.0	
ค	คณิตศาสตร์	4.0	
ว	วิทยาศาสตร์	3.0	
ส	สังคมศึกษา ศาสนา และวัฒนธรรม	2.0	
พ	สุขศึกษาและพลศึกษา	2.0	
ศ	ศิลปะ	2.0	
ง	การงานอาชีพและเทคโนโลยี	2.0	
อ	ภาษาต่างประเทศ	3.0	
ผลการเรียนเฉลี่ยตลอด 3 ปี (ป.4-6)			

- ผลการประเมินระดับชาติ

ให้กรอกผลการทดสอบระดับชาติของกระทรวงศึกษาธิการ หรือสถาบัน
ทดสอบทางการศึกษาแห่งชาติ (องค์การมหาชน) หรือหน่วยงาน
ระดับชาติอื่น ๆ ที่ได้รับมอบหมาย โดยกรอกคะแนนที่ได้รับจาก สมศ.

ผลการทดสอบระดับชาติ											
O-NET (ชั้นประถมศึกษาปีที่ 6)						ใหม่					
61	ภาษาไทย	เต็ม	100	ได้	0.00	65	วิทยาศาสตร์	เต็ม	100	ได้	0.00
62	สังคมศึกษา ศาสนาและ	เต็ม	100	ได้	0.00	66	สุขศึกษาและพลศึกษา	เต็ม	100	ได้	0.00
63	ภาษาอังกฤษ	เต็ม	100	ได้	0.00	67	ศิลปะ	เต็ม	100	ได้	0.00
64	คณิตศาสตร์	เต็ม	100	ได้	0.00	68	การงานอาชีพและเทคโนโลยี	เต็ม	100	ได้	0.00

การกรอกรายละเอียดผลการประเมินระดับชาติท่านสามารถนำเมาส์
คลิกที่ช่องคะแนน และบันทึกคะแนนที่ได้

- สัดส่วนผลการเรียนและผลการทดสอบระดับชาติ

- ร้อยละ ของผลการเรียนเฉลี่ยตลอดหลักสูตร กำหนดโดยนำเมาส์
คลิกที่บันทึก/แก้ไขร้อยละของผลคะแนนเฉลี่ยที่นักเรียน
โปรแกรมจะคำนวณร้อยละของผลการเรียนเฉลี่ยนักเรียนตามที่
ท่านได้กำหนด เช่น นักเรียนได้เกรดเฉลี่ยตลอดหลักสูตรเป็น
“3.0” ร้อยละ 80 ของผลกาเรียนเฉลี่ยจะเท่ากับ “2.4”
- ร้อยละ ของผลการทดสอบทางการศึกษาระดับชาติขั้นพื้นฐาน
ทาง สมศ. จะส่งคะแนนให้ท่านบันทึกลงในช่องได้ทันที

สัดส่วนผลการเรียนและผลการทดสอบระดับชาติ		
1. ร้อยละ	<input type="text"/>	ของผลการเรียนเฉลี่ยตลอดหลักสูตร = <input type="text"/>
2. ร้อยละ	<input type="text"/>	ของผลการทดสอบทางการศึกษาระดับชาติขั้นพื้นฐาน = <input type="text"/>
3. ผลการเรียนเฉลี่ยรวม		= <input type="text"/>

- คำอธิบายเกณฑ์การประเมินของสถานศึกษา

ให้กรอกเกณฑ์การจบระดับประถมศึกษา และคำอธิบายระดับผลการเรียนหรือรูปแบบการตัดสินที่สถานศึกษาใช้ในการตัดสินผลการเรียน รายวิชา กิจกรรมพัฒนาผู้เรียน การอ่าน คิดวิเคราะห์ และเขียน คุณลักษณะอันพึงประสงค์

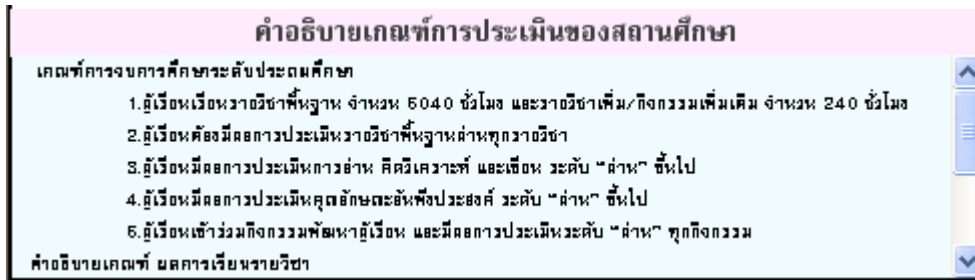

การกรอกรายละเอียดเกณฑ์การประเมินของสถานศึกษาท่านสามารถนำเมาส์คลิกที่ช่องเกณฑ์การประเมินของสถานศึกษาเพื่อทำการแก้ไข และเมื่อคลิกแล้วจะปรากฏหน้าจอเพื่อให้ท่านแก้ไข โดยสามารถกำหนดขนาด และรูปแบบตัวอักษรได้ตามที่ท่านต้องการ

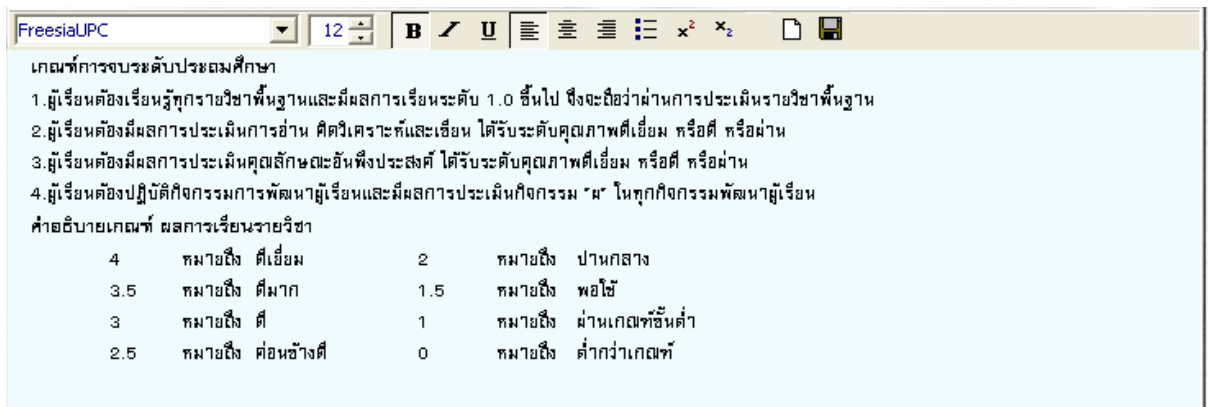

และเมื่อกรอกข้อมูลเรียบร้อยแล้ว กดปุ่ม  เพื่อทำการบันทึกข้อมูล

- **หมายเหตุ**

ให้กรอกข้อมูลที่เป็นประโยชน์ต่อผู้เรียนโดยให้อยู่ในดุลพินิจของสถานศึกษา

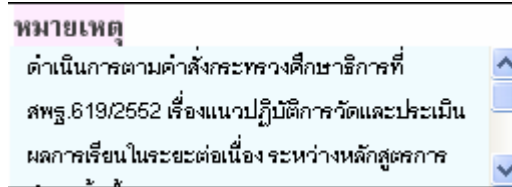

การกรอกรายละเอียดหมายเหตุท่านสามารถนำเมาส์คลิกที่ช่องหมายเหตุเพื่อทำการแก้ไข และเมื่อคลิกแล้วจะปรากฏหน้าจอเพื่อให้ท่านแก้ไข โดยสามารถกำหนดขนาด และรูปแบบตัวอักษรได้ตามที่ท่านต้องการ

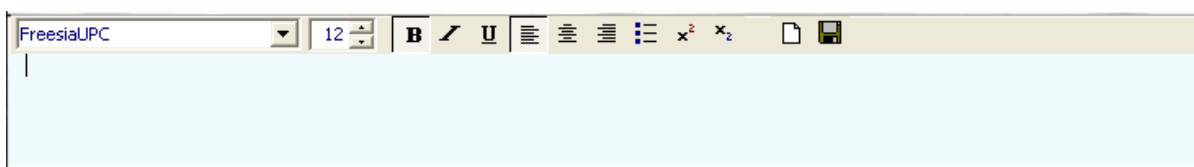



และเมื่อกรอกข้อมูลเรียบร้อยแล้ว กดปุ่ม  เพื่อทำการบันทึกข้อมูล

- **ชื่อผู้บริหาร, นายทะเบียน, ตำแหน่ง และวันที่**

ข้อมูลในตำแหน่งนี้จะปรากฏอัตโนมัติ เมื่อท่านได้มีการกำหนดเมนูโรงเรียนและกำหนดค่าเบื้องต้น กรณีที่ท่านไม่ได้กำหนดโรงเรียนและค่าเบื้องต้นไว้ ท่านสามารถแก้ไขได้โดยการคลิกเมาส์**ทางขวา** จะปรากฏกล่องแก้ไขข้อความเพื่อให้ท่านพิมพ์ข้อความที่ต้องการลงไป ดังนี้

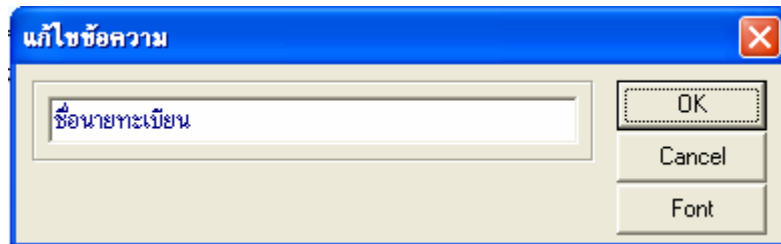
- เมื่อท่านคลิกเมาส์ทางขวามือ ชื่อนายทะเบียนจะปรากฏ



ท่านสามารถพิมพ์ชื่อนายทะเบียนลงในช่อง “ชื่อนายทะเบียน” และกดปุ่ม  เพื่อทำการบันทึกข้อมูล

สำหรับท่านที่ต้องการแก้ไขแบบตัวอักษรของชื่อนายทะเบียนสามารถทำได้โดยการกดปุ่ม โปรแกรมจะทำการแสดงเมนูรายละเอียดตัวอักษรเพื่อให้ท่านเลือกได้ตามต้องการ

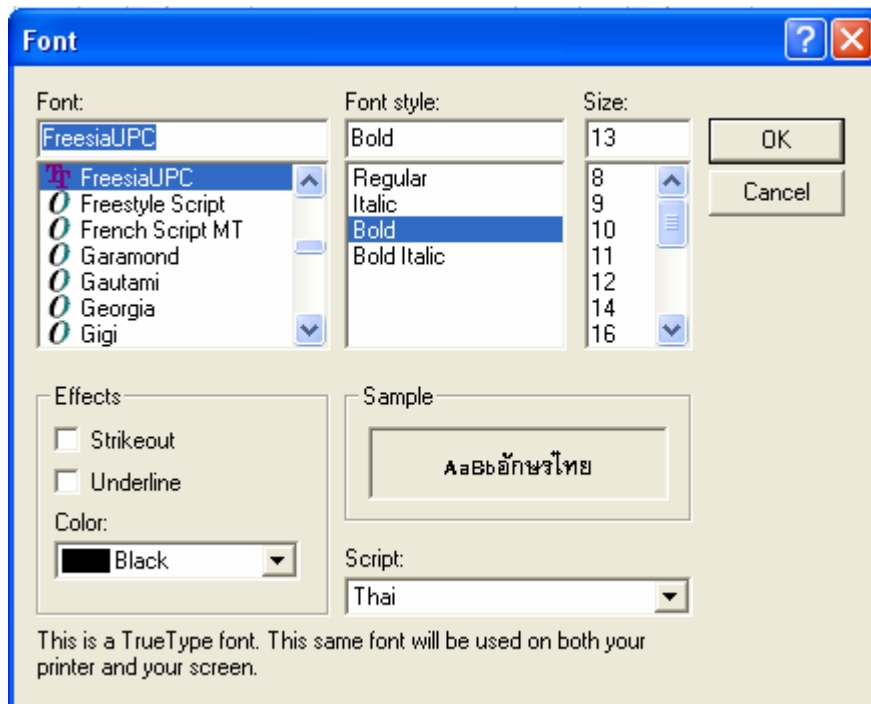

- เมื่อท่านคลิกเมาส์ทางขวาบริเวณ ตำแหน่งนายทะเบียนจะปรากฏ

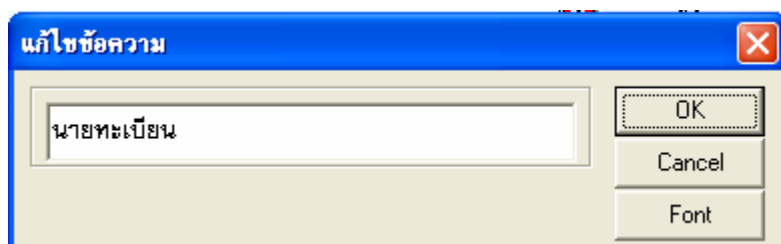

ท่านสามารถพิมพ์นายทะเบียนลงในช่อง “นายทะเบียน” และกดปุ่ม

 เพื่อทำการบันทึกข้อมูล

- เมื่อท่านคลิกเมาส์ทางขวาบริเวณ ชื่อผู้อำนวยการจะปรากฏ

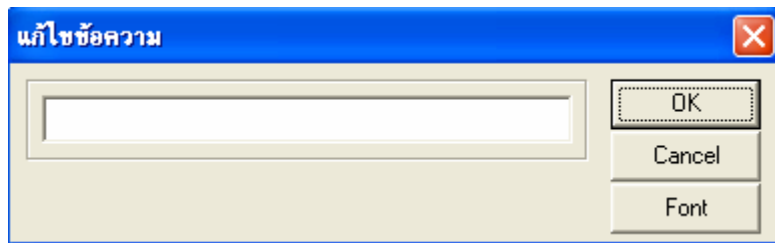

ท่านสามารถพิมพ์ชื่อผู้อำนวยการลงในช่อง “.....” และกดปุ่ม

 เพื่อทำการบันทึกข้อมูล

- เมื่อท่านคลิกเมาส์ทางขวาบริเวณ ตำแหน่งผู้อำนวยการ จะปรากฏ

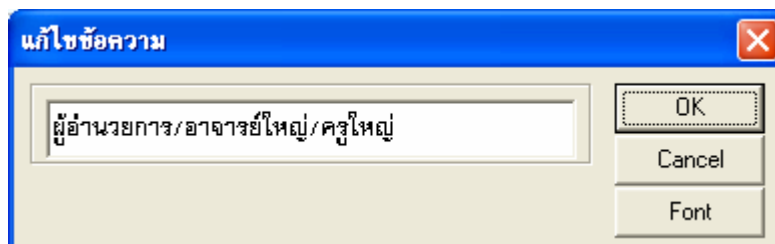

ท่านสามารถพิมพ์ตำแหน่งผู้อำนวยการลงในช่อง “ผู้อำนวยการ/
อาจารย์ใหญ่/ครูใหญ่” และกดปุ่ม  เพื่อทำการบันทึกข้อมูล

- เมื่อท่านคลิกเมาส์ทางขวาบริเวณวันที่ จะปรากฏ

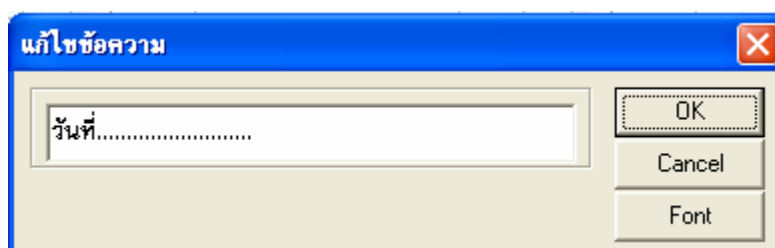

ท่านสามารถพิมพ์วันที่ ที่ท่านผู้อำนวยการ/อาจารย์ใหญ่/ครูใหญ่ ลง
นาม และกดปุ่ม  เพื่อทำการบันทึกข้อมูล

เมื่อท่านกรอกข้อมูลต่าง ๆ เรียบร้อยแล้ว ท่านสามารถกำหนดรายละเอียดต่าง ๆ ของนักเรียนคนต่อไป ให้เหมือนกับนักเรียนคนแรกได้

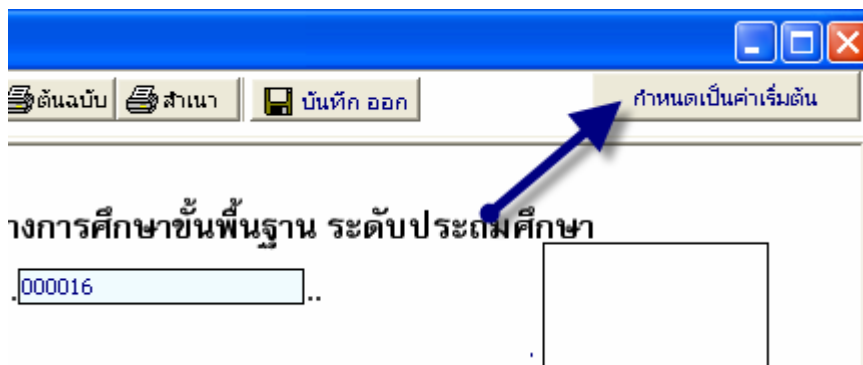

โดยการกำหนดเป็นค่าเริ่มต้น กดปุ่ม จะปรากฏ

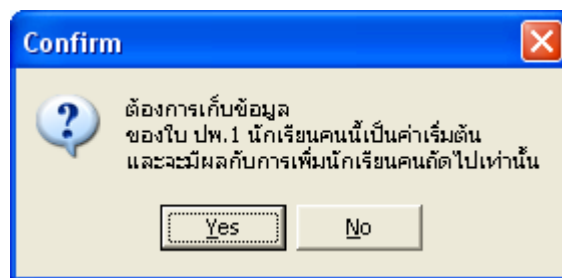

กดปุ่ม เพื่อยืนยัน จากนั้นโปรแกรมจะให้ท่านเลือกแผนการศึกษา ซึ่งการเลือกแผนการศึกษานี้ จะเป็นการสร้างรูปแบบของแผนการศึกษา โดยการนำรายวิชาของนักเรียนคนที่ท่านกำหนดเป็นค่าเริ่มต้น ในกรณีที่โรงเรียนมีแผนการศึกษาเดียว ให้ใช้ค่าเริ่มต้นคือ “สามัญ” ตามที่โปรแกรมกำหนด

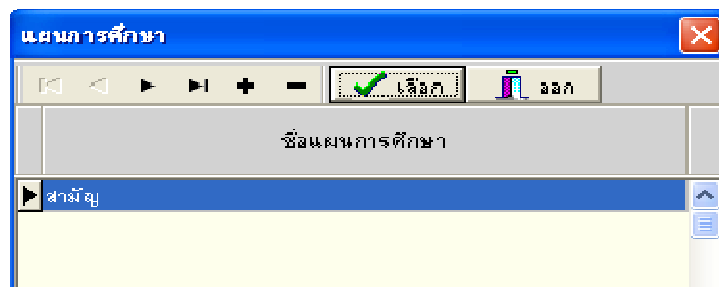

การกำหนดเป็นค่าเริ่มต้นสามารถแก้ไข และมากำหนดเป็นค่าเริ่มต้นใหม่ได้

การบันทึกข้อมูลนักเรียนย้ายออก

การบันทึกข้อมูลของนักเรียนย้ายออกจากสถานศึกษา กรณีที่ยังไม่จบการศึกษาในระบบประถมศึกษา สามารถทำได้โดยการลบ เลขที่ปีการศึกษาที่ยังไม่ได้เรียนออก เช่นนักเรียนชั้นป.5 ต้องการย้ายออก (ในที่นี้คือจบชั้นป.5 จากสถานศึกษาเดิม ต้องการย้ายไปเรียนที่สถานศึกษาอื่น และปีการศึกษานี้เป็นปี 2553)

1. เลือกปีที่จบการศึกษาเป็นปี 2554 (นักเรียนจะจบการศึกษาระดับประถมศึกษาในปี 2554)

2. เลือก ป.4 - ป.6

ป.1 - ป.3			ป.4 - ป.6					
รหัส/รายวิชา	เวลา (ชั่วโมง)	ผลการเรียน	รหัส/รายวิชา	เวลา (ชั่วโมง)	ผลการเรียน	รหัส/รายวิชา	เวลา (ชั่วโมง)	ผลการเรียน
ปีการศึกษา 2552			ปีการศึกษา 2553			ปีการศึกษา 2554		
รายวิชาพื้นฐาน			รายวิชาพื้นฐาน			รายวิชาพื้นฐาน		
ท14101 ภาษาไทย 4	200	▲	ท15101 ภาษาไทย 5	200	▲	ท16101 ภาษาไทย 6	200	▲
ค14101 คณิตศาสตร์ 4	200	▢	ค15101 คณิตศาสตร์ 5	200	▢	ค16101 คณิตศาสตร์ 6	200	▢
ว14101 วิทยาศาสตร์ 4	80		ว15101 วิทยาศาสตร์ 5	80		ว16101 วิทยาศาสตร์ 6	80	
ส14101 สังคมศึกษา 4	80		ส15101 สังคมศึกษา 5	80		ส16101 สังคมศึกษา 6	80	

3. ลบเลขปีการศึกษา 2554 ใช้เมาส์คลิกที่ช่อง ปีการศึกษา 2554 แล้วลบ

เลขปีการศึกษา 2554 โดยใช้ปุ่ม

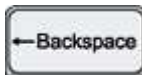

ป.1 - ป.3			ป.4 - ป.6					
รหัส/รายวิชา	เวลา (ชั่วโมง)	ผลการเรียน	รหัส/รายวิชา	เวลา (ชั่วโมง)	ผลการเรียน	รหัส/รายวิชา	เวลา (ชั่วโมง)	ผลการเรียน
ปีการศึกษา 2552			ปีการศึกษา 2553			ปีการศึกษา		
รายวิชาพื้นฐาน			รายวิชาพื้นฐาน			รายวิชาพื้นฐาน		
ท14101 ภาษาไทย 4	200	▲	ท15101 ภาษาไทย 5	200	▲	ท16101 ภาษาไทย 6	200	▲
ค14101 คณิตศาสตร์ 4	200	▢	ค15101 คณิตศาสตร์ 5	200	▢	ค16101 คณิตศาสตร์ 6	200	▢
ว14101 วิทยาศาสตร์ 4	80		ว15101 วิทยาศาสตร์ 5	80		ว16101 วิทยาศาสตร์ 6	80	
ส14101 สังคมศึกษา 4	80		ส15101 สังคมศึกษา 5	80		ส16101 สังคมศึกษา 6	80	

หมายเหตุ เมื่อท่านพิมพ์เอกสารปีการศึกษา 2554 จะไม่แสดงออกมาในแบบพิมพ์ ปพ.1