

# วิธีการใช้งานโปรแกรมเบื้องต้น

เมื่อท่านติดตั้งโปรแกรมเรียบร้อยแล้ว จะปรากฏไอคอน



บน

หน้าจอคอมพิวเตอร์ของท่าน ดับเบิลคลิกที่ไอคอน



เพื่อเริ่มใช้งานโปรแกรม โดยเมื่อเปิดโปรแกรมแล้วหน้าจอจะแสดงชื่อโรงเรียนของท่านและรายละเอียดโปรแกรมเบื้องต้น ดังนี้

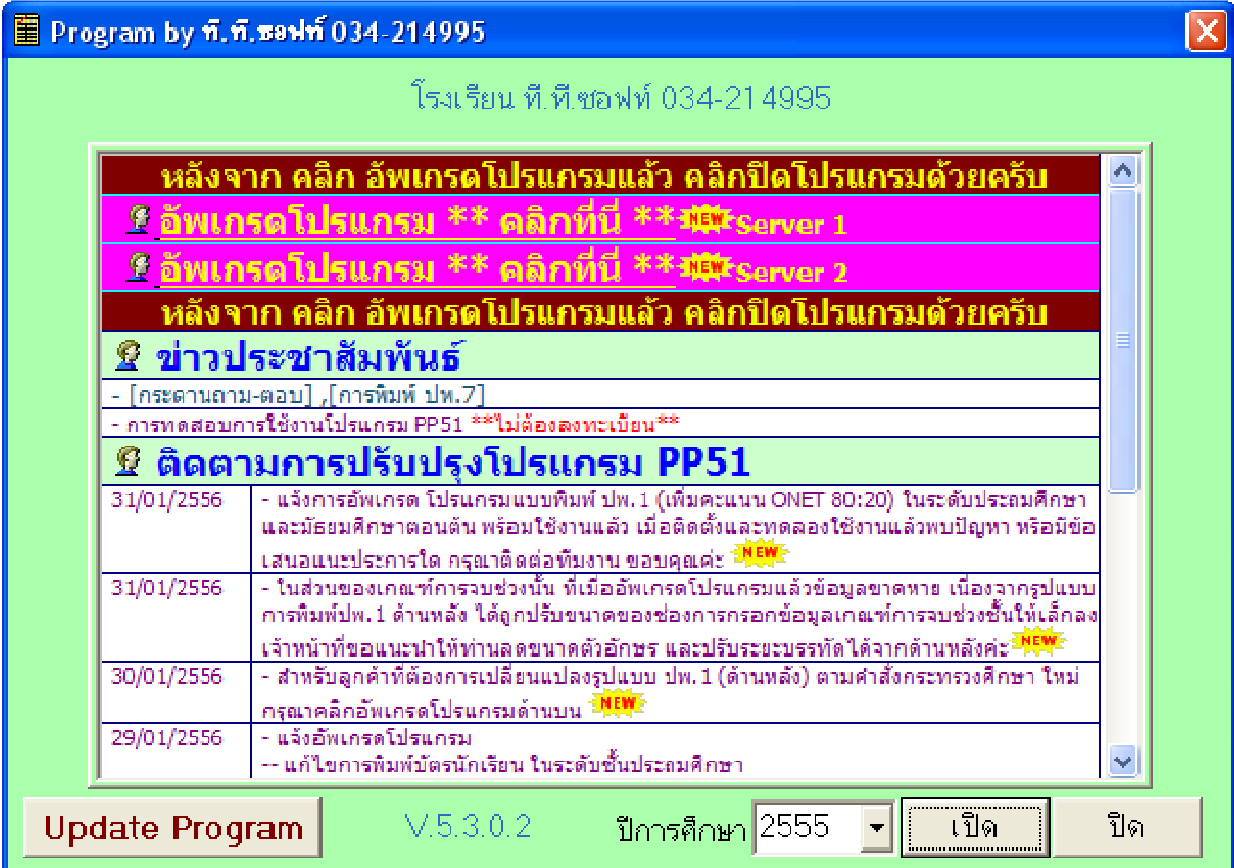

หลังจาก คลิก อัปเดตโปรแกรมแล้ว คลิกเปิดโปรแกรมด้วยครับ

- อัปเดตโปรแกรม \*\* คลิกที่นี่ \*\* **Server 1**
- อัปเดตโปรแกรม \*\* คลิกที่นี่ \*\* **Server 2**

หลังจาก คลิก อัปเดตโปรแกรมแล้ว คลิกเปิดโปรแกรมด้วยครับ

**ข่าวประชาสัมพันธ์**

- [กระดานถาม-ตอบ] , [การพิมพ์ ปท.7]
- การทดสอบการใช้งานโปรแกรม PP51 **\*\*ไม่ต้องลงทะเบียน\*\***





**ติดตามการปรับปรุงโปรแกรม PP51**

31/01/2556	- แจ้งการอัปเดต โปรแกรมแบบพิมพ์ ปท. 1 (เพิ่มคะแนน ONET 80:20) ในระดับประถมศึกษา และมีมัธยมศึกษาตอนต้น พร้อมใช้งานแล้ว เมื่อติดตั้งและทดลองใช้งานแล้วพบปัญหา หรือมีข้อเสนอแนะประการใด กรุณาติดต่อทีมงาน ขอขอบคุณ <b>NEW</b>
31/01/2556	- ในส่วนของเกณฑ์การจบช่วงชั้น ที่เมื่ออัปเดตโปรแกรมแล้วข้อมูลขาดหาย เนื่องจากรูปแบบการพิมพ์ ปท. 1 ด้านหลัง ได้ถูกปรับขนาดของช่องการกรอกข้อมูลเกณฑ์การจบช่วงชั้นให้เล็กลง เจ้าหน้าที่ขอแนะนำให้ท่านลดขนาดตัวอักษร และปรับระยะบรรทัดได้จากด้านหลังค่ะ <b>NEW</b>
30/01/2556	- สำหรับลูกค้าที่ต้องการเปลี่ยนแปลงรูปแบบ ปท. 1 (ด้านหลัง) ตามคำสั่งกระทรวงศึกษา ใหม่ กรุณาคลิกอัปเดตโปรแกรมด่วน <b>NEW</b>
29/01/2556	- แจ้งอัปเดตโปรแกรม -- แก้ไขการพิมพ์บัตรนักเรียน ในระดับชั้นประถมศึกษา

Update Program V.5.3.0.2 ปีการศึกษา 2555

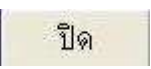

หน้าจอที่แสดงขึ้นมา มีรายละเอียดดังนี้

- + ชื่อโรงเรียน **โรงเรียน ที.ที.ซอฟต์แวร์ 034-214995**
- + เวอร์ชันของโปรแกรม **V.5.3.0.2**
- + ปีที่นักเรียนนักเรียนศึกษาอยู่ปัจจุบัน

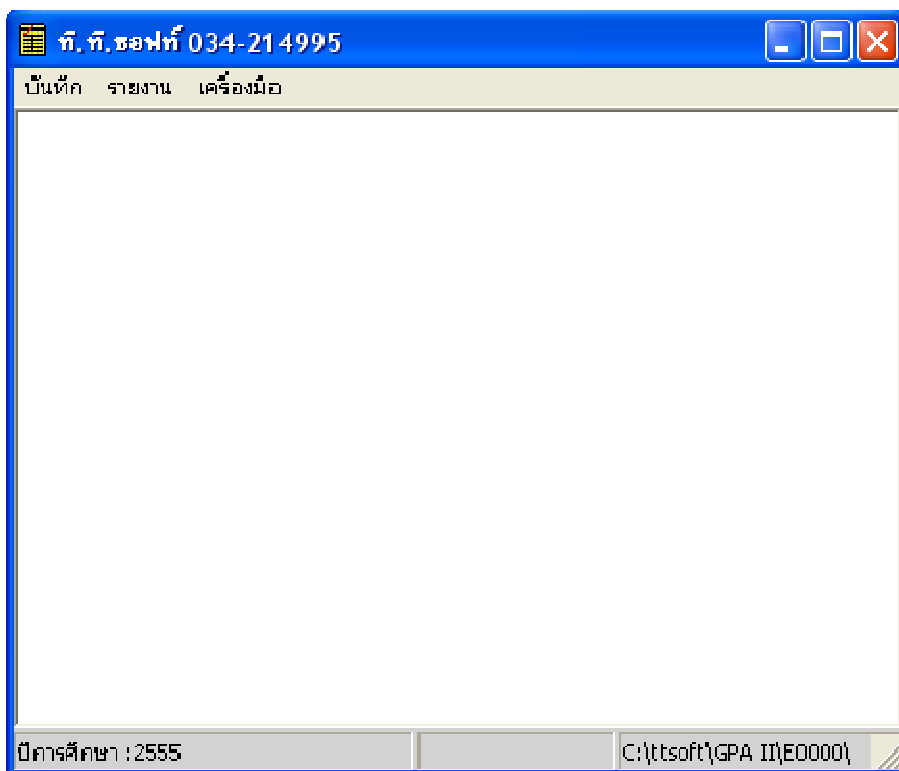
ท่านสามารถคลิกที่เครื่องหมาย  หลังปีการศึกษาเพื่อเลือกปีการศึกษา ดังนี้ เลือกปีการศึกษาที่ท่านต้องการ แล้วกดปุ่ม  เพื่อเริ่มใช้งานต่อไป หรือกดปุ่ม  เมื่อต้องการเลิกใช้โปรแกรม และเมื่อท่านกดปุ่ม  เพื่อทำงานต่อไปแล้วโปรแกรมจะปรากฏเมนูหลักเพื่อให้ท่านเลือกใช้งานต่อไป ดังนี้

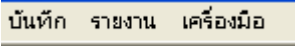
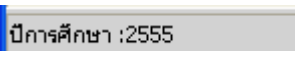

คำอธิบาย รายละเอียดตามภาพ

1. ชื่อโรงเรียน 
2. เมนูหลักในการใช้งานโปรแกรม 
3. ปีที่จบการศึกษา 
4. ตำแหน่งแฟ้มข้อมูล 

# เมนูหลักและเมนูย่อยในโปรแกรม

เมนูหลัก เมื่อท่านเลือกปีการศึกษาที่ต้องการกรอกข้อมูลท่านจะได้พบเมนูหลักและเมนูย่อย เพื่อให้ท่านได้เลือกใช้งาน

## 1. **บันทึก** ประกอบด้วยเมนูย่อย

บันทึก	รายงาน	เครื่องมือ
ระดับปฐมวัย		▶
ระดับประถมศึกษา		▶
ระดับมัธยมศึกษาตอนต้น		▶
ระดับมัธยมศึกษาตอนปลาย		▶
ค้นหานักเรียน		
ปีการศึกษา		
ออก		Ctrl+X

- **ระดับปฐมวัย (ระดับปฐมวัย)** สำหรับบันทึกข้อมูลนักเรียนที่สำเร็จการศึกษาในระดับปฐมวัย ในระดับปฐมวัยนี้ บันทึกข้อมูลไว้เพื่อเป็นข้อมูลสำหรับระดับประถมศึกษา
- **ระดับประถมศึกษา (ระดับประถมศึกษา)** สำหรับบันทึกข้อมูลนักเรียนที่สำเร็จการศึกษาในระดับประถมศึกษา หรือนักเรียนในระดับประถมศึกษาที่ย้ายไปศึกษาที่ระดับประถมศึกษาของสถานศึกษาอื่น
- **ระดับมัธยมศึกษาตอนต้น (ระดับมัธยมศึกษาตอนต้น)** สำหรับบันทึกข้อมูลนักเรียนที่สำเร็จการศึกษาในระดับมัธยมศึกษาตอนต้น หรือนักเรียนในระดับประถมศึกษาที่ย้ายไปศึกษาที่ระดับมัธยมศึกษาตอนต้นของสถานศึกษาอื่น
- **ระดับมัธยมศึกษาตอนปลาย (ระดับมัธยมศึกษาตอนปลาย)** สำหรับบันทึกข้อมูลนักเรียนที่สำเร็จการศึกษาในระดับมัธยมศึกษาตอนปลาย หรือนักเรียนในระดับประถมศึกษาที่ย้ายไปศึกษาที่ระดับมัธยมศึกษาตอนปลายของสถานศึกษาอื่น

- ค้นหานักเรียน เพื่อค้นหาข้อมูลของนักเรียน โดยสามารถเลือกเฉพาะปีการศึกษาปัจจุบัน (ปี 2555) หรือปีการศึกษาอื่นได้ สามารถค้นหาด้วย ชื่อนักเรียน เลขประจำตัว หรือระดับชั้นได้

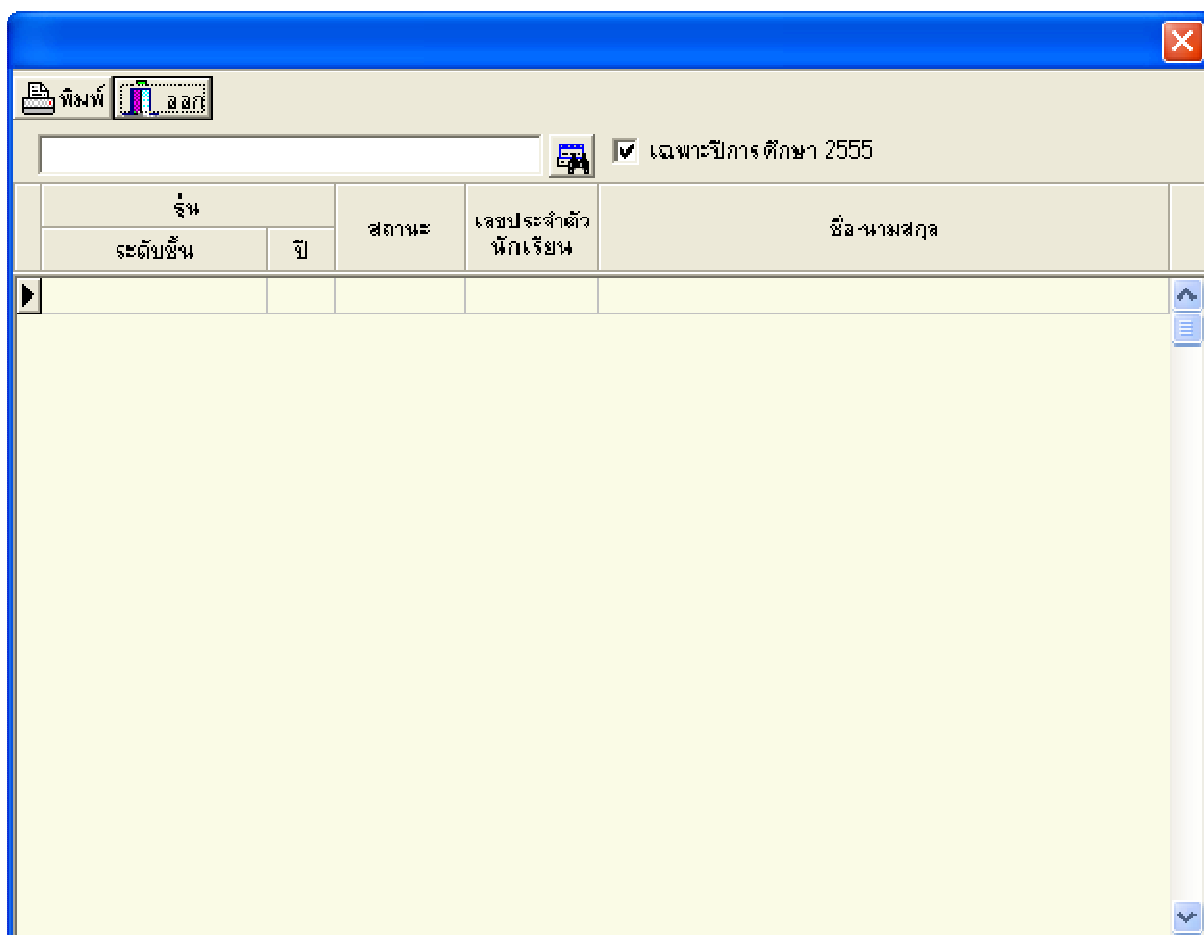

เช่น เมื่อต้องการหา นักเรียน ชื่อ “สรรเพชร” สามารถใส่ชื่อ แล้วกดปุ่ม  เพื่อค้นหา จะปรากฏข้อความดังนี้

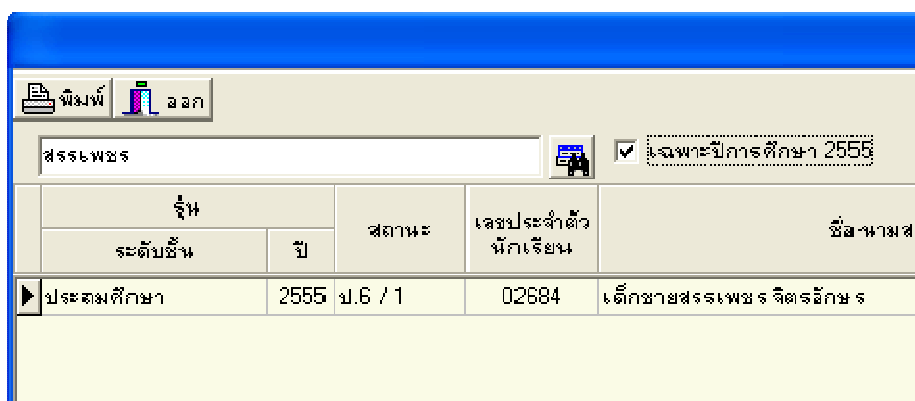

- ปีการศึกษา (เลือกการศึกษาปัจจุบัน) ท่านสามารถเลือกเมนูนี้เพื่อตรวจสอบว่าท่านได้ เลือกปีปัจจุบันที่จบการศึกษาเป็นปีใด

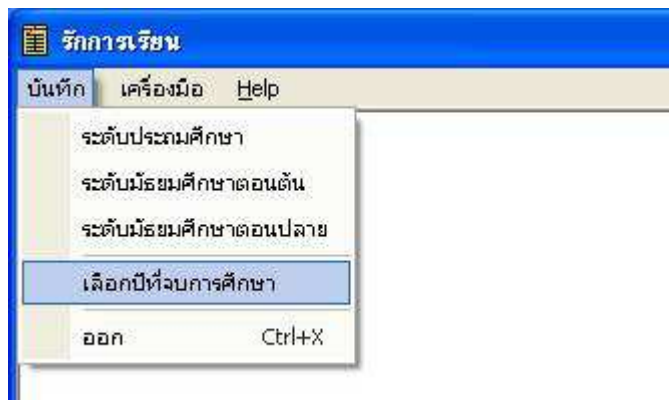

เมื่อท่านได้เลือกแล้วจะปรากฏ หน้าจอดังนี้

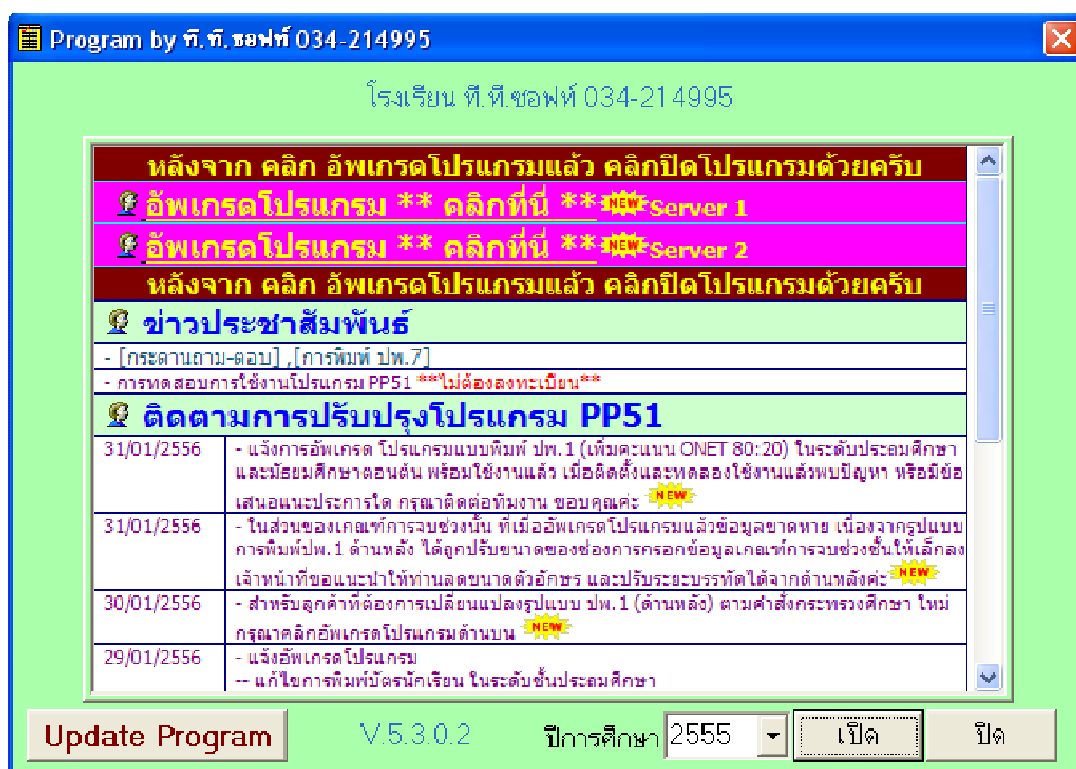

เลือกปีการศึกษาใหม่แล้วกดปุ่ม **เปิด**

- ออก Ctrl+X (ออก) เลือกเมนูนี้เมื่อท่านต้องการออกจากโปรแกรม

## 2. รายงาน ประกอบด้วยเมนูย่อย ดังนี้

รายงาน	เครื่องมือ
รายงานผลการเรียน	▶
รายงานห้องเรียน	▶
ข้อมูลผลสัมฤทธิ์ทางการเรียน	▶

ในเมนูรายงาน จะประกอบด้วยเมนูย่อยคือ

- รายงานผลการเรียน ซึ่งจะประกอบด้วย

รายงาน		
รายงานผลการเรียน	▶	ระดับประถมศึกษา ▶
รายงานห้องเรียน	▶	ระดับมัธยมศึกษาตอนต้น ▶
ข้อมูลผลสัมฤทธิ์ทางการเรียน	▶	ระดับมัธยมศึกษาตอนปลาย ▶

ภาคการศึกษาที่ 1 แยกกลางภาคปลายภาค
ภาคการศึกษาที่ 1 แบบรวม
ผลการเรียนประจำปีการศึกษา
ผลการเรียนประจำปีการศึกษา ไม่แสดงคะแนน

- ระดับประถมศึกษา
  - + ภาคการศึกษาที่ 1 แยกกลางภาคปลายภาค
  - + ภาคการศึกษาที่ 1 แบบรวม
  - + ผลการเรียนประจำปีการศึกษา
  - + ผลการเรียนประจำปีการศึกษา ไม่แสดงคะแนน
- ระดับมัธยมศึกษาตอนต้น
- ระดับมัธยมศึกษาตอนปลาย
- \*\*\* ในระดับมัธยมศึกษา เมนูรายงานผลการเรียนจะย้ายไปเลือกในระดับชั้นมัธยมศึกษา ในการบันทึกข้อมูล

● รายงานห้องเรียน

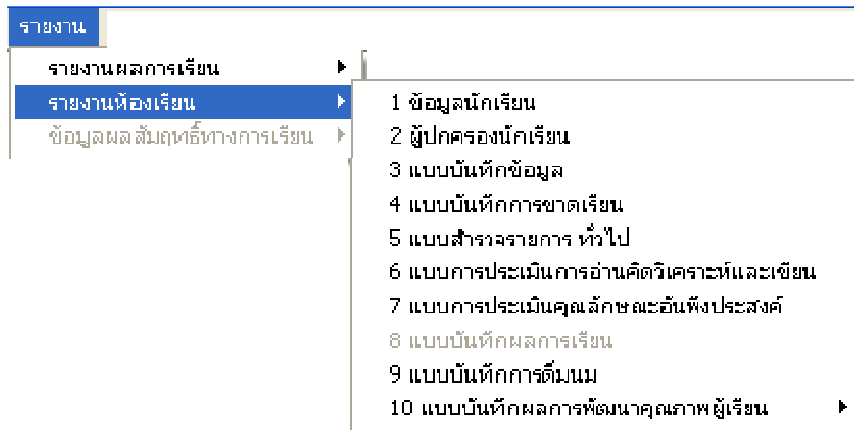

- ข้อมูลนักเรียน
- ผู้ปกครองนักเรียน
- แบบบันทึกข้อมูล
- แบบบันทึกการขาดเรียน
- แบบสำรวจรายการทั่วไป
- แบบการประเมินการอ่านคิด วิเคราะห์ และเขียน
- แบบการประเมินคุณลักษณะอันพึงประสงค์
- แบบบันทึกผลการเรียน (ไม่ใช้งาน)
- แบบบันทึกการติemann
- แบบบันทึกผลการพัฒนาคุณภาพผู้เรียน

แต่ละเมนู เมื่อเลือกจะปรากฏ เมนูให้เลือกระดับชั้น ดังนี้

โดยโปรแกรมจะปรากฏรายงาน ท่านสามารถพิมพ์รายงานออกทางเครื่องพิมพ์ เพื่อใช้งานได้ทันที





### 3. เครื่องมือ ประกอบด้วยเมนูย่อย ดังนี้

เครื่องมือ
โรงเรียนและกำหนดค่าเบื้องต้น
ปรับปรุงโครงสร้างฐานข้อมูล สร้าง เพิ่ม ดัชนีใหม่ ลบ ข้อมูลที่ไม่ได้ใช้ออก
Internet Tools
นำข้อมูลเข้าจากเครื่องอื่น นำเข้าข้อมูลจากฐานข้อมูล Smis นำเข้าข้อมูลจาก Data Center ▶ นำเข้าข้อมูลจาก EDUDOC.MDB
ลงทะเบียน

- โรงเรียนและกำหนดค่าเบื้องต้น (โรงเรียนและกำหนดค่าเบื้องต้น)

ในลำดับแรกของการใช้งานโปรแกรมท่านจะต้องกำหนดรายละเอียด เกี่ยวกับโรงเรียนเช่น ชื่อผู้อำนวยการ, นายทะเบียน และอื่น ๆ โดยเลือกเมนู “เครื่องมือ” จะปรากฏเมนูย่อยเพื่อให้ท่านเลือกใช้งานดังนี้

บันทึกข้อมูลต่าง ๆ ของโรงเรียน เพื่อกำหนดเป็นข้อมูลหลัก แถบสีส้ม (ชื่อโรงเรียน, อำเภอ, และจังหวัด) ไม่สามารถแก้ไขได้เอง

\*\*\*กรุณาติดต่อที.ที.ซอฟท์ เมื่อต้องการแก้ไข \*\*\*

กดปุ่ม  เพื่อทำการจัดเก็บข้อมูล จากนั้นกดปุ่ม  เพื่อกลับสู่หน้าเมนูหลัก

- ปรับปรุงโครงสร้างฐานข้อมูล (ปรับปรุงโครงสร้างฐานข้อมูล) การทำงานของโปรแกรม PP51 ทำงานโดยการติดต่อกับฐานข้อมูลในการจัดเก็บแก้ไข และลบข้อมูล การปิดคอมพิวเตอร์ไม่สมบูรณ์ เครื่องคอมพิวเตอร์ มีไวรัส อาจมีผลทำให้ระบบฐานข้อมูลถูกรบกวน บางครั้งจึงจะต้องมีการปรับปรุงโครงสร้างฐานข้อมูลใหม่ เมื่อท่านเลือกเมนูนี้เพื่อปรับปรุงโครงสร้างฐานข้อมูล โปรแกรมจะปรับปรุงโครงสร้างฐานข้อมูลอัตโนมัติ ซึ่งจะแสดงให้ท่านเห็นการปรับปรุงเป็นเปอร์เซ็นต์ของการทำงาน จะสำเร็จก็ต่อเมื่อมีการทำงานครบ 100%

C:\TTSOFT\GPA III\E0000\2552\Std\_1\Edu\_3A.Dbf

14%

- สร้าง แฟ้ม ดัชนีใหม่ (สร้างแฟ้มดัชนีใหม่) การทำงานจะคล้ายกับการปรับปรุงโครงสร้างฐานข้อมูล แตกต่างกันคือทำงานได้ระดับย่อยลงมาคือ การสร้างแฟ้มดัชนีใหม่
- ลบ ข้อมูลที่ไม่ได้ใช้ออก (ลบข้อมูลที่ไม่ได้ใช้ออก) การทำงานของเมนูนี้ คือการลบข้อมูลได้ในส่วนที่ไม่ได้ใช้ในฐานข้อมูลออก แต่ไม่ได้หมายความว่าข้อมูลที่ท่านบันทึกไว้หลาย ๆ ปีที่ไม่ได้มีการนำมาแสดงจะถูกลบออกไป เป็นการลบขยะข้อมูลออก
- นำข้อมูลเข้าจากเครื่องอื่น
- นำเข้าข้อมูลจากฐานข้อมูล Smis
- นำเข้าข้อมูลจาก Data Center
- นำเข้าข้อมูลจาก EDUDOC.MDB
- ลงทะเบียน \*\* ดูรายละเอียดจากการลงทะเบียนโปรแกรม